

Anexa nr.1 la

Regulamentul local de implicare a publicului in elaborarea sau revizuirea planurilor de urbanism tip PUD ce intra in competenta de aprobare a Consiliului Local al Primariei Sectorului 1 al Municipiului Bucuresti

ANUNT DE INTENTIE

Privind elaborarea **PUD** - adresa **STR. DRUMUL PISCU LUNG, NR.92-96 (LOT 1), SECT.1, BUCURESTI**

INITIATOR :

ELABORATOR: s.c. **BIROU-ARHITECTURA HOBBY CONSTRUCT s.r.l.**,
J40/897/2012, Blv. Gloriei, Nr. 31, Sect.1, Bucuresti, tel. 0216673739 ;
e-mail :office@birou-arhitectura.ro. / adresa de corespondenta lucrare

AVIZARE PUD IN VEDEREA AUTORIZARE LUCRARI DE CONSTRUIRE:

**"CONSTRUIRE 4 MODULE (CONSTRUCTII) INSIRUIE CU REGIM DE
INALTIME „P_(INALT)+1E” CU FUNCTIUNEA DE BIROURI (LA ETAJ),
SHOWROOM (LA PARTER)”**

Observatiile si propunerile pot fi transmise in termen de 15 zile prin posta la adresa pot fi transmise prin poștă sau depuse la registratura Biroului Unic din cadrul Primăriei Sect.1 al Mun Bucuresti, Banu Manta nr.9.

Investitor

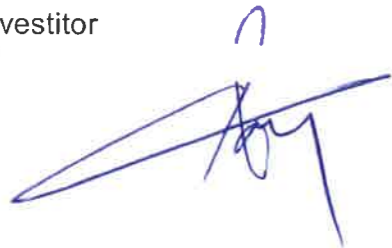

DUPLICAT
DECLARAȚIE

Subsemnata, _____ domiciliată în _____
identificată prin _____
eliberată de _____ calitate de _____ **imobilului**

situat în Mun. București, str. Drumul Piscu Lung nr. 92-96 (lot 1), sector 1, cu număr cadastral 257649, intabulat în cartea funciară nr. 257649 a localității București, sector 1, declar prin prezenta că am întreprins toate demersurile în vederea înștiințării proprietarilor parcelelor vecine pe toate laturile celei ce a generat PUD privind construirea a patru module (construcții) înșiruite, cu regim de înălțime P + 1E, cu funcțiunea de birouri, showroom, precum și faptul că îmi asum orice răspundere cu privire la corectitudinea și veridicitatea datelor puse la dispoziția autorităților locale în vederea adoptării documentației și de respectare a prevederilor consultării populației, respectiv înștiințarea vecinilor pe toate laturile imobilului ce a generat PUD și exonerez autoritățile administrației publice de la nivelul sectorului 1 de orice răspundere ulterioară.

Dau prezenta declarație fiind necesară la organele competente.

Redactat, procesat și autentificat la sediul **BIROULUI INDIVIDUAL NOTARIAL ENACHE AMALIA FLORINA**, din București, Bd. Regina Elisabeta nr. 44, ap. 1, sector 5, într-un exemplar original, care rămâne în arhiva biroului notarial și trei duplicate, din care unul rămâne în arhiva biroului notarial, iar celelalte s-au înmănat părții.

DECLARANTĂ.
S.S.

DUPLICAT
DECLARAȚIE

Subsemnatul, _____, domiciliat în _____, identificat prin _____, eliberată de _____ în calitate de _____ al **imobilului**

situat în Mun. București, str. Drumul Piscu Lung nr. 92-96 (lot 1), sector 1, cu număr cadastral 257649, intabulat în cartea funciară nr. 257649 a localității București, sector 1, declar prin prezenta că am întreprins toate demersurile în vederea înștiințării proprietarilor parcelelor vecine pe toate laturile celei ce a generat PUD privind construirea a patru module (construcții) înșiruite, cu regim de înălțime P + 1E, cu funcțiunea de birouri, showroom, precum și faptul că îmi asum orice răspundere cu privire la corectitudinea și veridicitatea datelor puse la dispoziția autorităților locale în vederea adoptării documentației și de respectare a prevederilor consultării populației, respectiv înștiințarea vecinilor pe toate laturile imobilului ce a generat PUD și exonerez autoritățile administrației publice de la nivelul sectorului 1 de orice răspundere ulterioară.

Dau prezenta declarație fiind necesară la organele competente.

Redactat, procesat și autentificat la sediul **BIROULUI INDIVIDUAL NOTARIAL ENACHE AMALIA FLORINA**, din București, Bd. Regina Elisabeta nr. 44, ap. 1, sector 5, într-un exemplar original, care rămâne în arhiva biroului notarial și trei duplicate, din care unul rămâne în arhiva biroului notarial, iar celelalte s-au înmănat părții.

DECLARANT.
S.S.

DUPLICAT

DECLARAȚIE

Subsemnata, _____ domiciliată în _____
prin _____ nr. _____
_____, în calitate de _____ a

imobilului situat în Mun. București, str. Drumul Piscu Lung nr. 92-96 (lot 1), sector 1, cu număr cadastral 257649, intabulat în cartea funciară nr. 257649 a localității București, sector 1, declar prin prezenta că am întreprins toate demersurile în vederea înștiințării proprietarilor parcelelor vecine pe toate laturile celei ce a generat PUD privind construirea a patru module (construcții) înșiruite, cu regim de înălțime P + 1E, cu funcțiunea de birouri, showroom, precum și faptul că îmi asum orice răspundere cu privire la corectitudinea și veridicitatea datelor puse la dispoziția autorităților locale în vederea adoptării documentației și de respectare a prevederilor consultării populației, respectiv înștiințarea vecinilor pe toate laturile imobilului ce a generat PUD și exonerez autoritățile administrației publice de la nivelul sectorului 1 de orice răspundere ulterioară.

Dau prezenta declarație fiind necesară la organele competente.

Redactat, procesat și autentificat la sediul **BIROULUI INDIVIDUAL NOTARIAL ENACHE AMALIA FLORINA**, din București, Bd. Regina Elisabeta nr. 44, ap. 1, sector 5, într-un exemplar original, care rămâne în arhiva biroului notarial și trei duplicate, din care unul rămâne în arhiva biroului notarial, iar celelalte s-au înmănat părții.

S.S. _____
DECLARANTĂ,

EVIDENTIERE AMPLASAMENT PANOU CONSULTAREA POPULATIEI PENTRU:
"IMOBIL DESTINAT CONSTRUIRII A 4 MODULE (CONSTRUCTII) INSIRUITE CU REGIM DE
INALTIME "P(inalt)+1E" CU FUNCTIUNEA DE BIROURI, SHOWROOM
STR. DRUMUL PISCU LUNG, NR. 92-96 (LOT1), SECT. 1, BUCURESTI
pag 2.

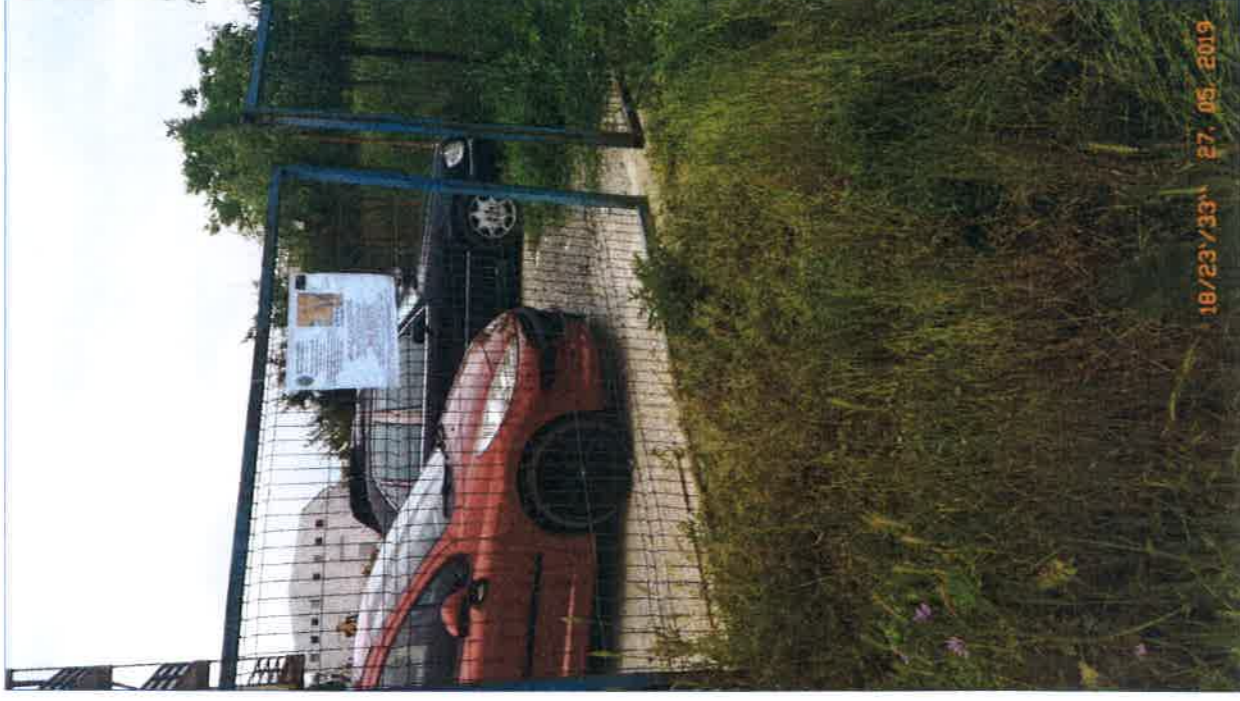

PUD

Str. DRUMUL PISCU LUNG, Nr.92-96 (LOT 1),
SECT.1 , BUCURESTI



IMOBIL DESTINAT CONSTRUIRII A:
4 MODULE (CONSTRUCTII) INSIRUITE CU
REGIM DE ÎNĂLTIME "P_(inalt)+1E"
CU FUNCȚIUNEA DE BIROURI, SHOWROOM

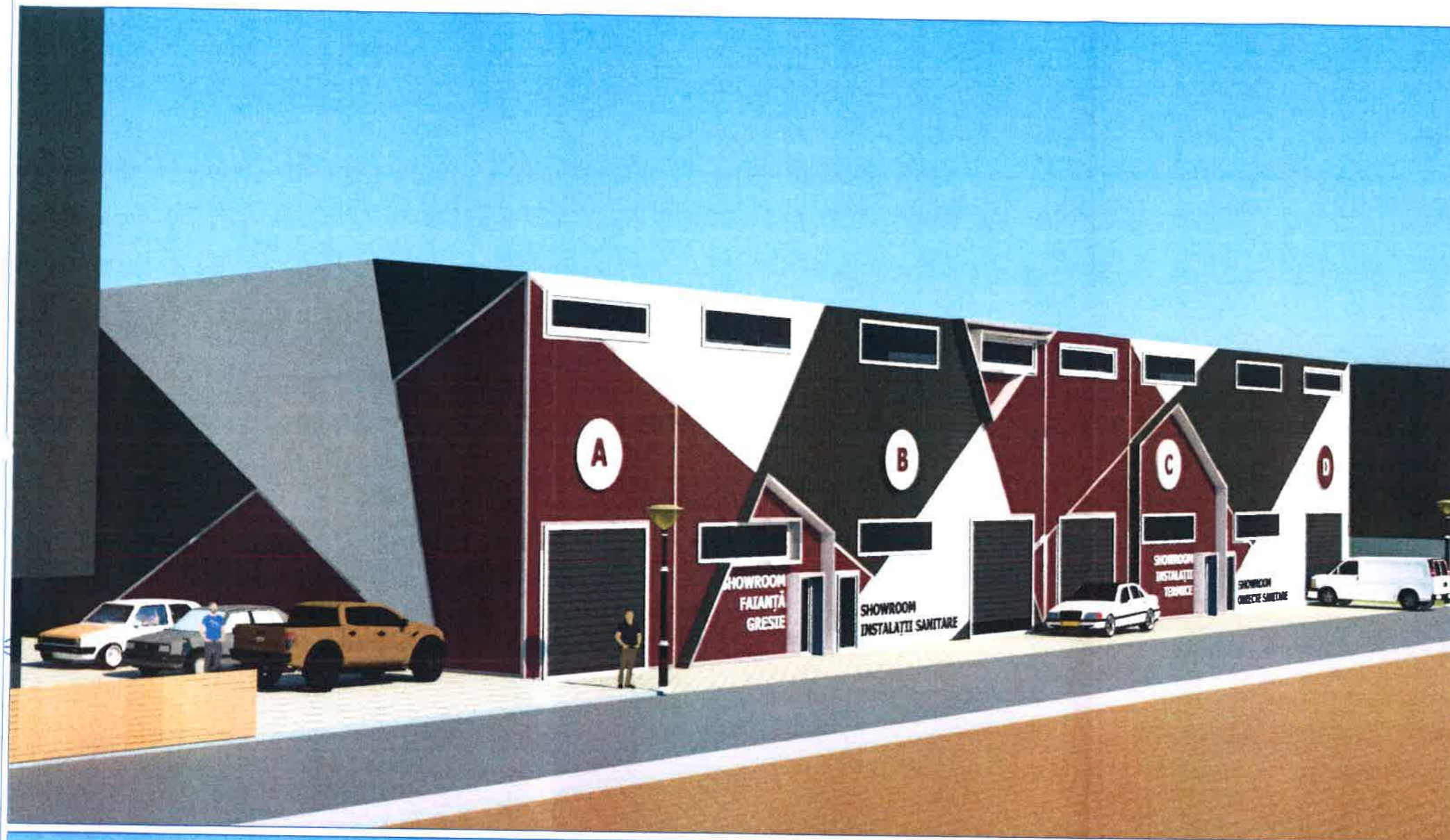

ILUSTRARE DE TEMA
SIMULARI 3D

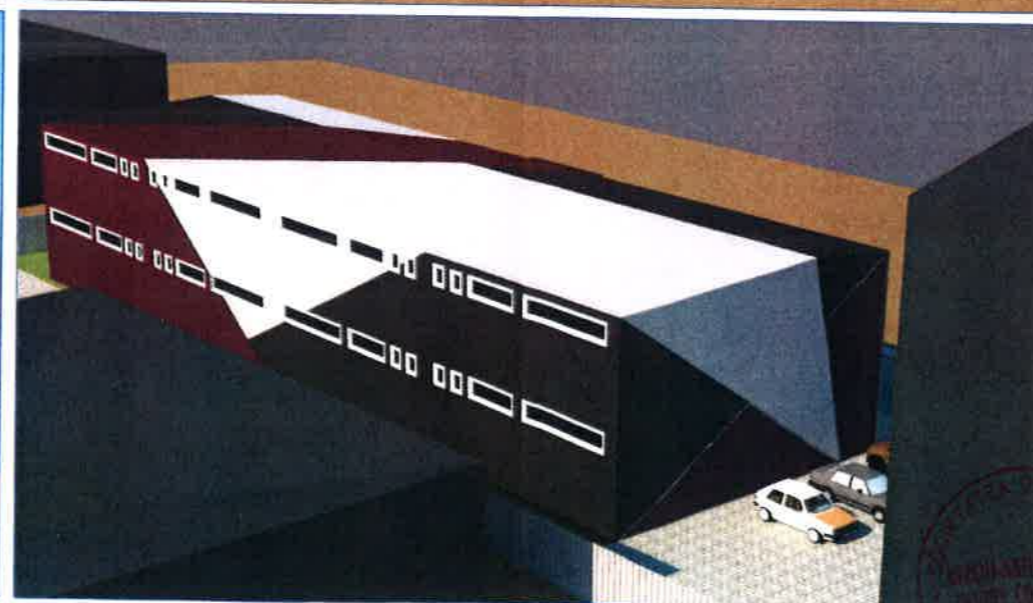

AUTORUL PREZENTEI DOCUMENTATII ESTE : BIROU-ARHITECTURA HOBBY CONSTRUCT S.r.l. SI DETINE DREPTURILE EXCLUSIVE DE COPYRIGHT		Data	SCARA
		05/2019	
BIROU - ARHITECTURA HOBBY CONSTRUCT S.R.L. BUCURESTI J40/897/2012 Tel/Fax:(004) 021 667 37 39		Beneficiar	Proiect
			SC.PL.B/19
Proiectanti	Nume	Semnatura	Titlu Proiect
Sef proiect	Arh. Urb. Carmen BOTEZ		CONSTRUIRE 4 MODULE (CONSTRUCTII) CU REGIM DE ÎNĂLTIME "P _(inalt) +1E" CU FUNCȚIUNEA DE BIROURI, SHOWROOM
Proiectat	Arh. Carmen Botez		Titlu Plansa
Desenat	Urb. Vladimir Ivanov		ILUSTRARE TEMA- INSERTII 3D IN SIT
			Editia
			PUD
			Plansa nr.
			PUD.12