

ANUNȚ DE INTENȚIE
privind elaborearea Planului Urbanistic de Detaliu

“Imobil locuințe colective cu funcțiuni complementare”

Amplasament: Intrarea Străulești nr. 37, NC 278838, Sectorul 1, București

Proiect inițiat de **EVER IMO S.A.**, cu sediul social în București, Sector 5, Strada Spătarul Preda, Nr. 5, înmatriculată la Registrul Comerțului, sub nr. J40/352/1991, CIF RO 425818.

Proiectant **KXL STUDIO S.R.L.** cu sediul în Mun. București, Sector 1, Str. Constantin Aricescu, Nr. 13, având punct de lucru în Mun. București, Sector 1, B-dul Expoziției nr. 7, J40/3816/2008, CUI RO 23414761.

OBIECTIVE ȘI ARGUMENTE:

Prin prezentul Plan Urbanistic de Detaliu se propune construirea unui **IMOBIL LOCUINȚE COLECTIVE CU FUNCȚIUNI COMPLEMENTARE**, pe terenul din Intrarea Străulești nr. 37, Sectorul 1, București, având numărul cadastral 278838, în suprafață de 1.867,00 mp, împrejurire teren și organizare șantier.

OBSERVAȚIILE PUBLICULUI SUNT NECESARE ÎN VEDEREA ELABORĂRII P.U.D.

Responsabilitatea informării și consultării revine:



Primăriei Sectorului 1, prin Serviciul Urbanism, Structura Arhitectului Șef – Biroul Reglementări urbanistice și arhivă

Adresa: Bulevardul Banu Manta, nr. 9, Sector 1, Mun. București

Telefon: 021 319 10 13

E-mail: registratura@primarias1.ro

Observațiile și propunerile pot fi transmise în termen de 15 zile prin poștă la adresa menționată mai sus sau pe site-ul Primăriei Sectorului 1, Municipiului București, www.primariasector1.ro la secțiunea PUD – Consultarea populației.

Inițiator / Proprietar	Proiectant
S.C. EVER IMO S.A.	S.C. KXL STUDIO S.R.L.
	

P.U.D. • INTRAREA STRĂULEȘTI NR. 37F, NC 278838, SECTOR 1, MUNICIPIUL BUCUREȘTI

PLAN URBANISTIC DE DETALIU

IMOBIL LOCUINȚE COLECTIVE CU FUNCȚIUNI COMPLEMENTARE



U.05.02. ILUSTRARE VOLUMETRICĂ

SCARA-

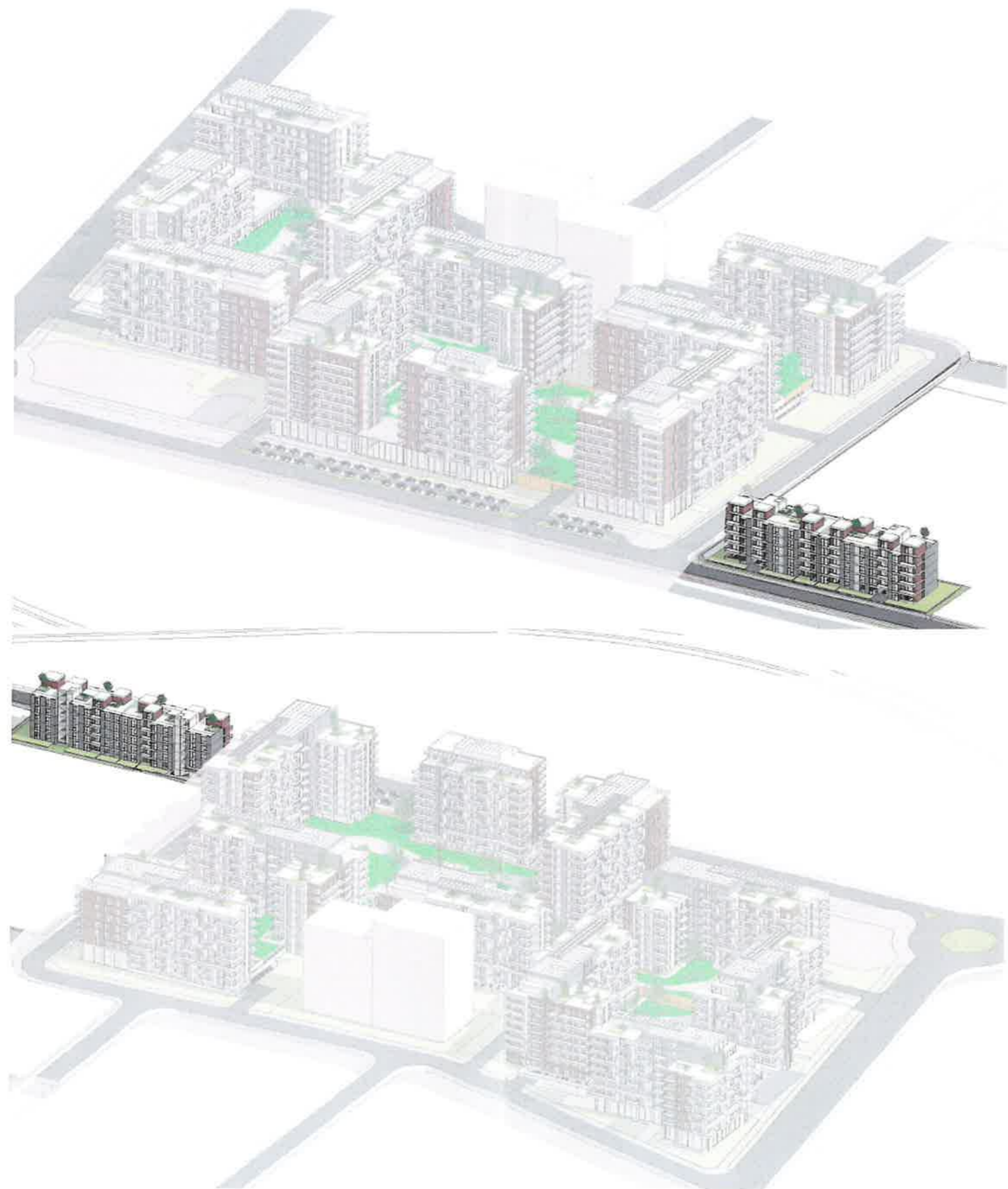

TITLU LUCRARE	IMOBIL LOCUINȚE COLECTIVE CU FUNCȚIUNI COMPLEMENTARE
AMPLASAMENT	INTRAREA STRĂULEȘTI NR. 37F, NC 278838, SECTOR 1
BENEFICIAR	EVER IMO S.A.

ȘEF PROIECT	ARH. ANDREI NISTOR
PROIECTAT	URB. VLAD - ANDREI NOUR
PROIECTAT	URB. PEIS. IULIA - NICOLETA SABĂU
PROIECTAT	URB. ANAMARIA MOHAN
PROIECTAT	URB. IOANA ALEXANDRA SANDU
PROIECTAT	URB. VLAD - MIHAI IANCU

PR. NR.	COD PR.	FAZA	EDIȚIA	REVIZIA	DATA
04/ AU/ 2022	S37EI	PUD	I	00	2022
TITLU PLANȘĂ				SCARA	PLANȘĂ
ILUSTRARE VOLUMETRICĂ				-	U.05.02

*Notă: Prezenta planșă reprezintă o ilustrare a conceptului de proiectare realizat pentru terenul care a generat PUD, iar detaliile constructive vor fi defnivate la faza D.T.A.C.