

SPITALUL DE URGENȚĂ “Sfântul Vasile cel Mare”

Șos. București-Târgoviște Nr.10

1015 paturi 37 săli de operație 130.000 m² construiți 7,2 ha. teren

Sfântul Vasile cel Mare, primul ctitor de spitale

- Unul dintre cei mai mari sfinți ai Bisericii (330-379);
- A înființat primul complex de îngrijire medicală instituționalizată din istorie (secolul IV – „**Vasiliada**”);
- Unul dintre cei mai importanți sfinți pentru români – sărbătorit atât în prima zi a anului, cât și pe 30 ianuarie, ca ierarh, alături de Sfinții Ioan Gură de Aur și Grigorie de Nazianz.



SUMAR

- 
- 1 Situația actuală
 - 2 Colaborarea cu Ministerul Sănătății
 - 3 Unde se va construi Spitalul de Urgență “Sfântul Vasile cel Mare”
 - 4 Facilitățile Spitalului de Urgență “Sfântul Vasile cel Mare”
 - 5 Planul Urbanistic Zonal
 - 6 Etapele proiectului Spitalul de Urgență “Sfântul Vasile cel Mare”

1 Situația actuală

● Clădirile existente nu permit:

- MODERNIZAREA spațiilor medicale la standardele actuale;
- FUNCȚIONAREA noilor echipamente în bune condiții;
- REZOLVAREA FLUXURILOR MEDICALE la parametri impuși de legislație.

● Spitalul Clinic de Urgență București (Floreasca):

- SUBDIMENSIONARE. Statistică 2016 pentru UPU: 356 de pacienți pe zi, pentru 34 de paturi (posturi de lucru);
- Platformă investigațională ÎNVECHITĂ;
- LIPSESC SECȚII ȘI COMPARTIMENTE precum pediatria și neonatologia;
- Spitalul NU SE MAI POATE EXTINDE, întreaga zonă fiind ocupată de construcții;
- PARCAREA vehiculelor de intervenție și cele ale aparținătorilor se face cu mare dificultate;

1 Situația actuală

- Spitalul Clinic de Urgență Chirurgie Plastică, Reparatrice și Arsuri:
 - CLĂDIRE VECHĂ, construită în perioada interbelică;
 - SUPRAFEȚE MAI MICI decât standardele cerute de un act medical de calitate – este imposibilă realizarea unor circuite medicale și camere separate de izolare a pacienților arși proveniți din alte unități sanitare.
- Institutul Național pentru Sănătatea Mamei și Copilului “Alessandrescu-Rusescu”:
 - Amplasat în două clădiri vechi, aflate la mare distanță una de cealaltă;
 - În 2014, clădirea care adăpostește Secția de Pediatrie a fost încadrată în CLASA I DE RISC SEISMIC.

2 Colaborarea cu Ministerul Sănătății

- 20 septembrie 2017 – semnarea Protocolului de Colaborare între Ministerul Sănătății și Primăria Sectorului 1 (constituirea unui grup comun de lucru).
- **Rolul Ministerului Sănătății:**
 - Face propuneri cu privire la dimensionarea și structurarea noii unități medicale;
 - Asigură sprijin de specialitate în domeniul medical , pe toată durata construirii obiectivului;
 - La finalul lucrărilor, asigură emite Ordinul privind relocarea celor trei spitale în noua construcție.
- **Rolul Primăriei Sectorului 1:**
 - Întreprinde demersurile legale pentru edificarea sediului Spitalului de Urgență “Sf. Vasile cel Mare” – Șos. București-Târgoviște, nr.10;
 - Identifică și asigură sursele de finanțare atât pentru construcție, cât și pentru echipamentele și dotările medicale.

3

Spital de Urgență construit pe 7.2ha în Sectorul 1 al Municipilui București

- **Locația construcției:** șoseaua București-Târgoviște, nr. 10.
- **Suprafață:** 71.900mp.
- Complexul social de servicii Străulești pentru persoane vârstnice va fi relocat pe un alt amplasament. Capacitatea actuală de cazare a acestui centru, aproximativ 105 persoane, îngrijite de un personal format din 78 de angajați, va fi menținută.

4

Macheta preliminarară a Spitalului de Urgență "Sfântul Vasile cel Mare"

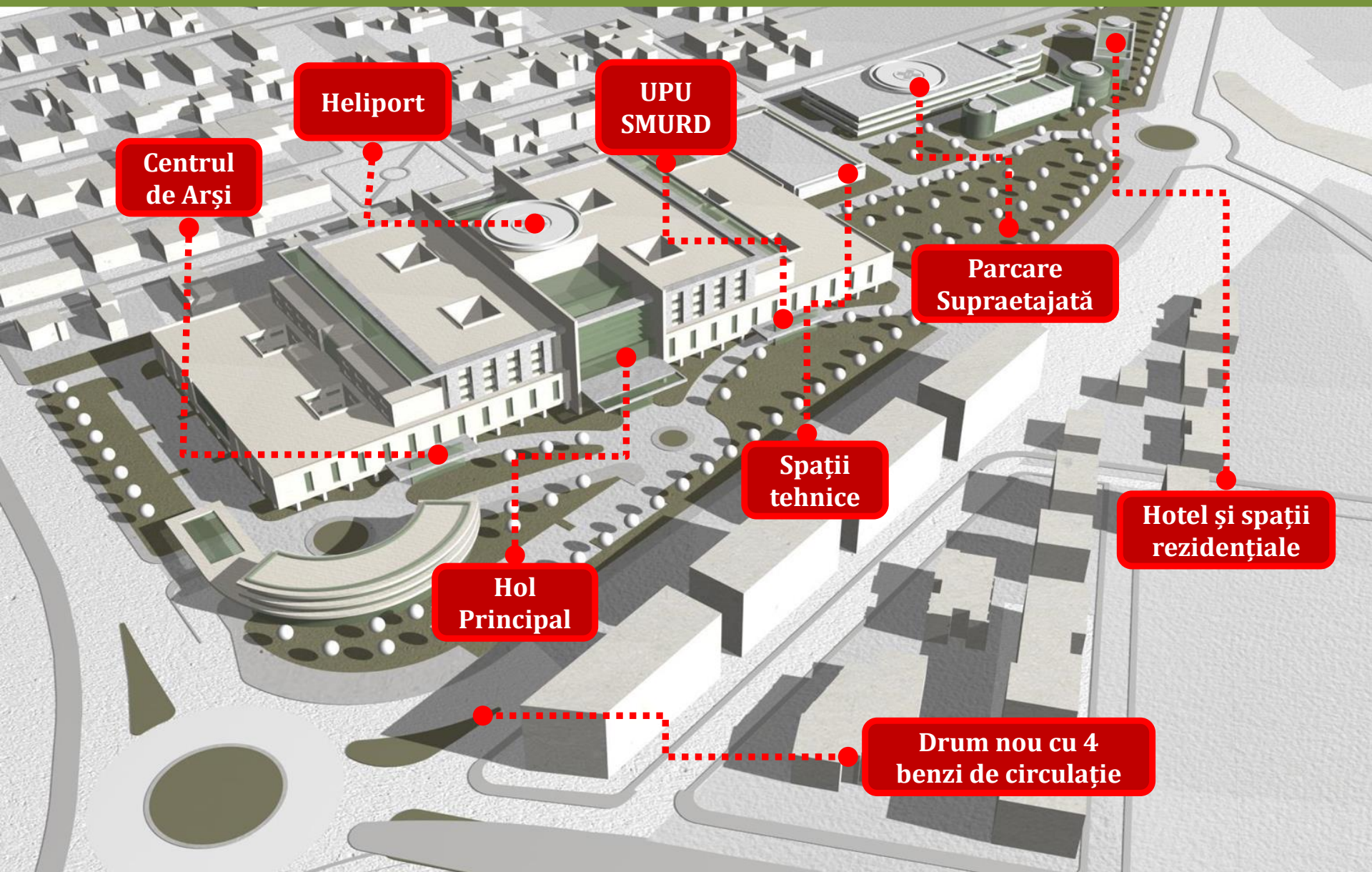

Heliport

Centrul de Arși

UPU SMURD

Parcare Supraetajată

Spații tehnice

Hotel și spații rezidențiale

Hol Principal

Drum nou cu 4 benzi de circulație

4 Caracteristici generale ale spitalului

1015 paturi de spital

37 săli de operație

130.000 mp construiți

7,2 hectare de teren

Investiții de aproximativ 300 mil. Euro

clădire verde – eficiență energetică

4

Facilitățile medicale ale Spitalului de Urgență “Sfântul Vasile cel Mare”

1015 paturi

Bloc operator complex cu 37 de săli

Radiologie/Imagistică

Ambulator integrat

Laboratoare

Farmacie

Ginecologie-Obstetrică

Maternitate

Sterilizare (2 unități)

Medicină Nucleară

Recuperare Post Traumă

Anatomie Patologică și Prosectură

Hemodializă

Administrare/Cercetare/
Învățământ

4

Facilitățile administrative ale Spitalului de Urgență “Sfântul Vasile cel Mare”

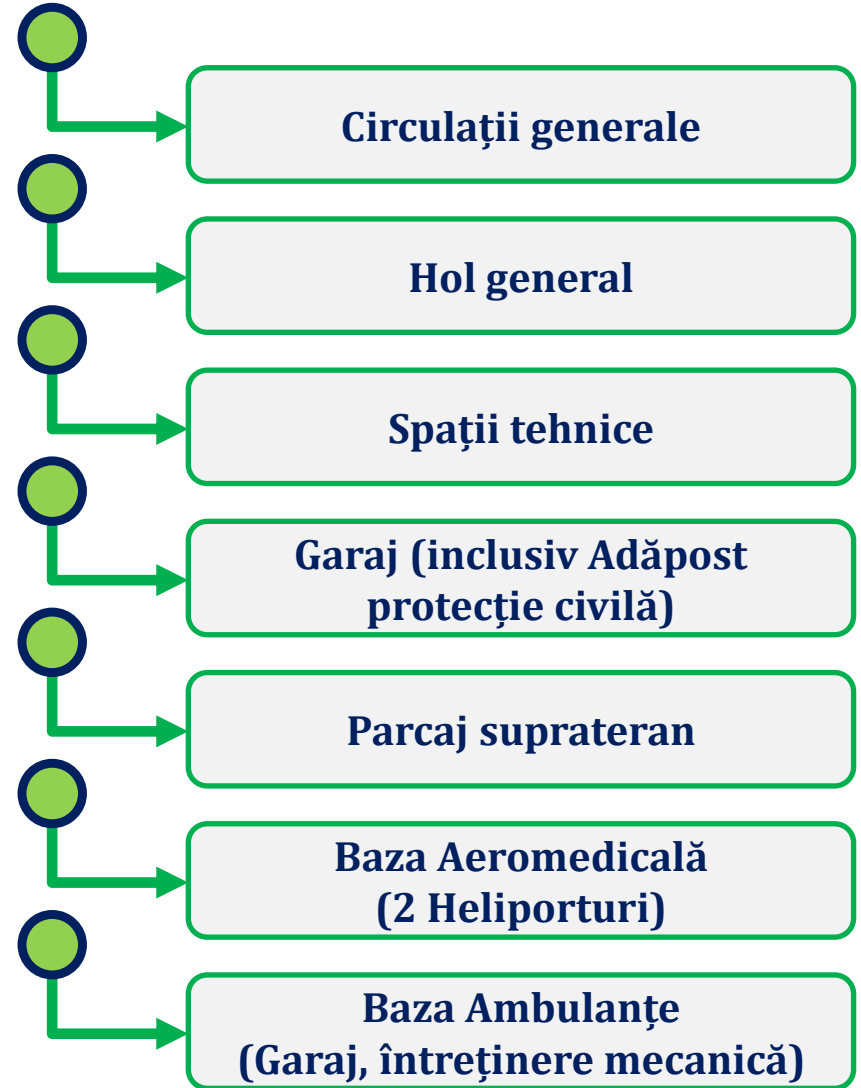
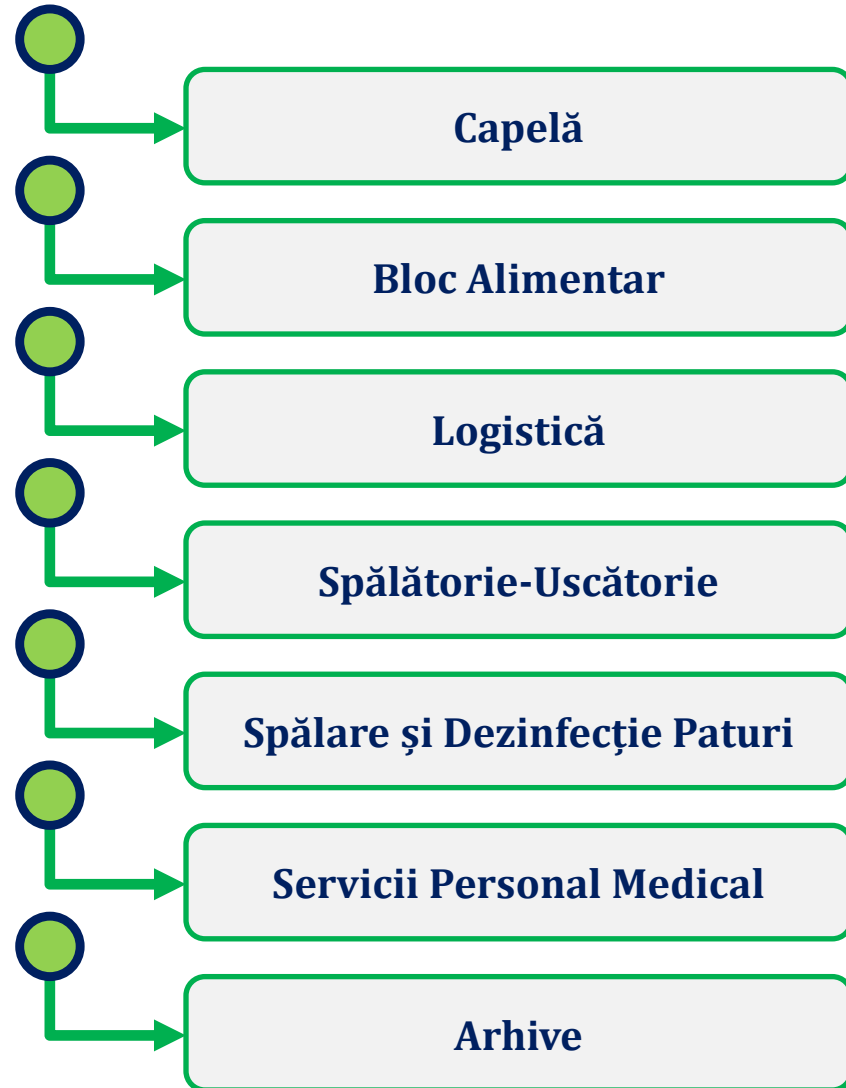

4

Repartiția numărului de paturi

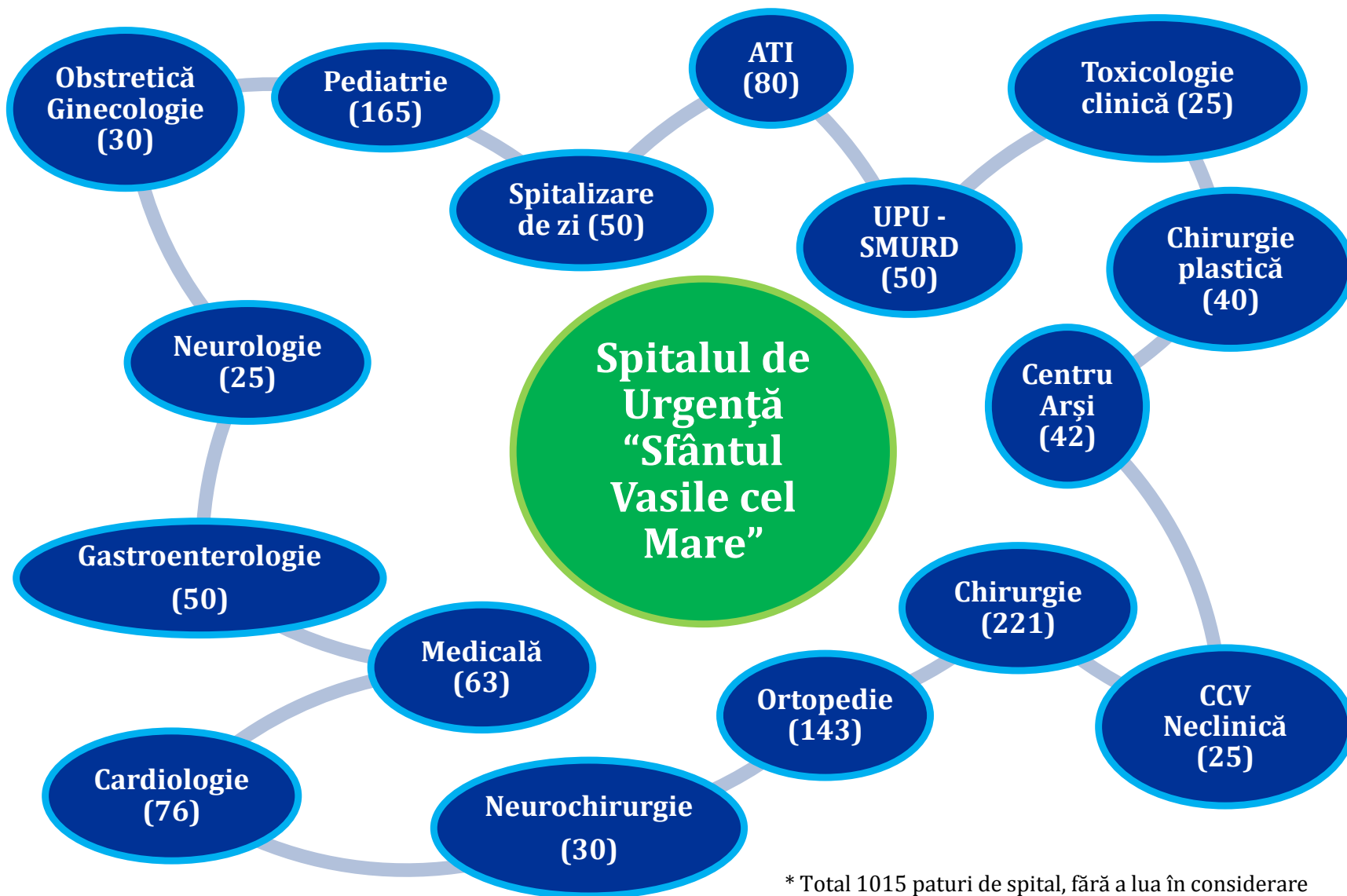

* Total 1015 paturi de spital, fără a lua în considerare Secțiile UPU-SMURD și Spitalizarea de zi

5 Planul Urbanistic Zonal

- Reconfigurarea zonei printr-un Plan Urbanistic Zonal, în colaborare cu arhitecții Primăriei Capitalei.
- Stabilirea acceselor și fluxului de circulație necesare unui spital de urgență.
- Reglementarea traficului în zonă prin drumuri (2 benzi pe sens) și sensuri giratorii noi.
- Planșele de **PUZ** sunt depuse spre avizare la Comisia de Urbanism și urmează a fi votate în Consiliul General al Municipiului București.
- Colaborare cu Metrorex pentru înființarea unei stații de metrou chiar la intrarea în spital.

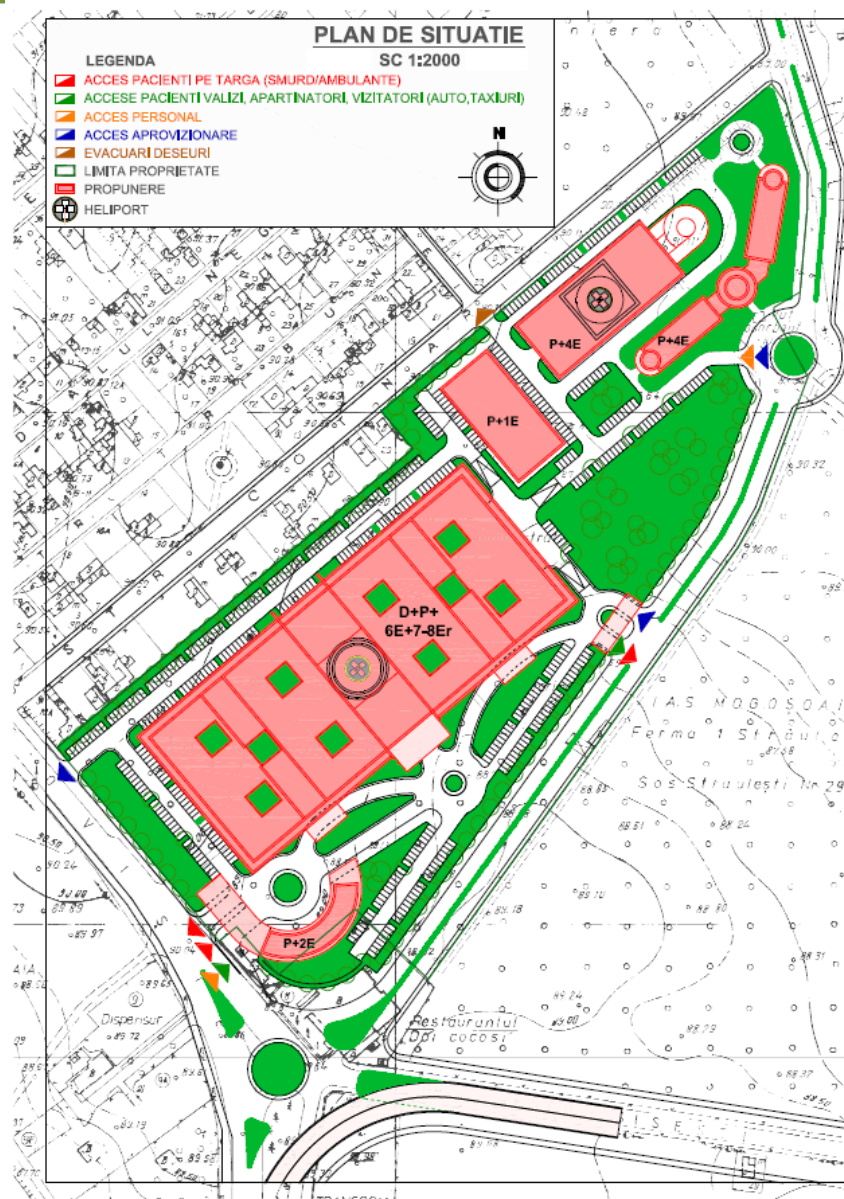

6

Etapele proiectului Spitalul de Urgență “Sfântul Vasile cel Mare”

