

CONSTRUIRE LOCUINTA INDIVIDUALA Sp+P+2E SI IMPREJMUIRE TEREN

14.2

83

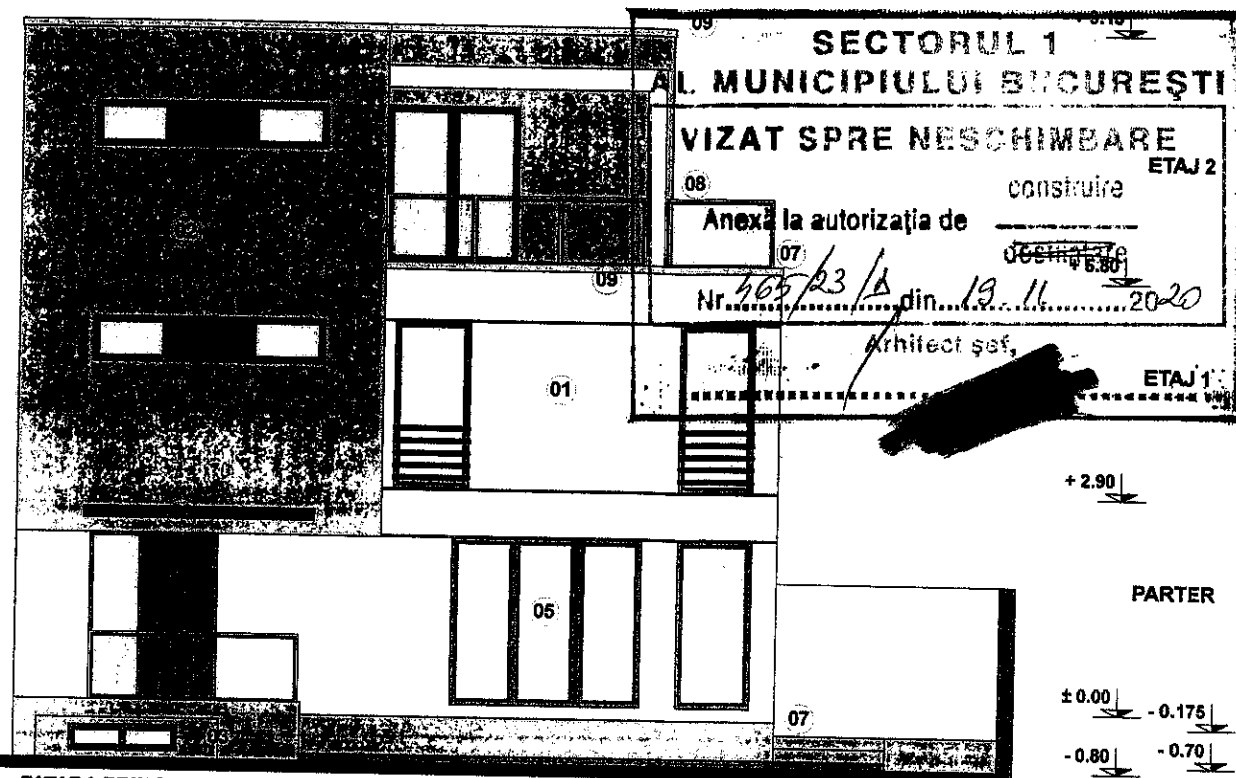

Alipire la calcan locuinta parter

FATADA PRINCIPALA SC. 1/100

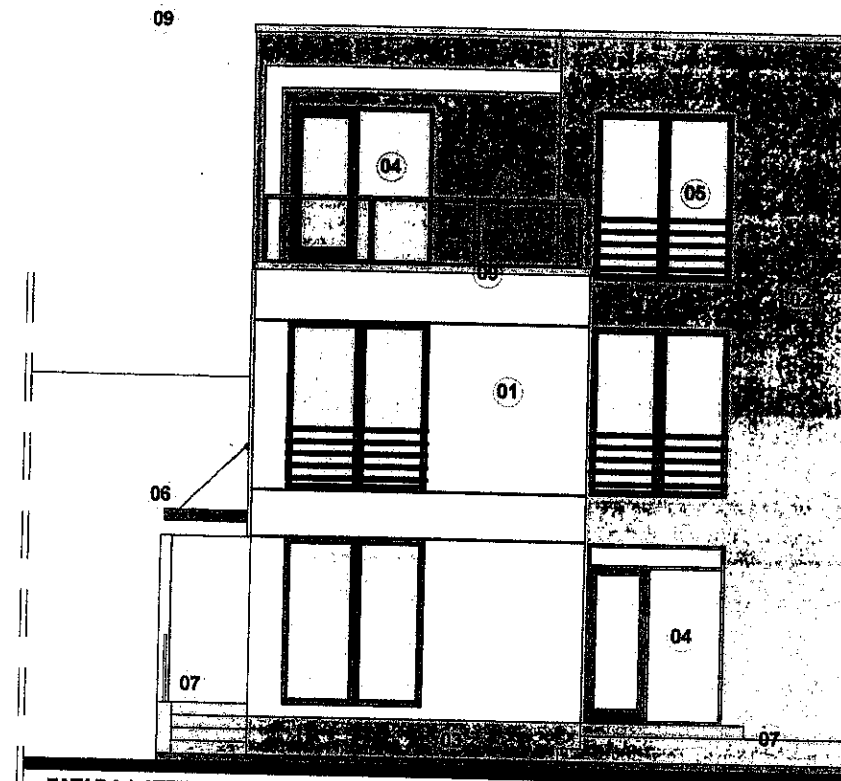

FATADA LATERALA DREAPTA SC. 1/100

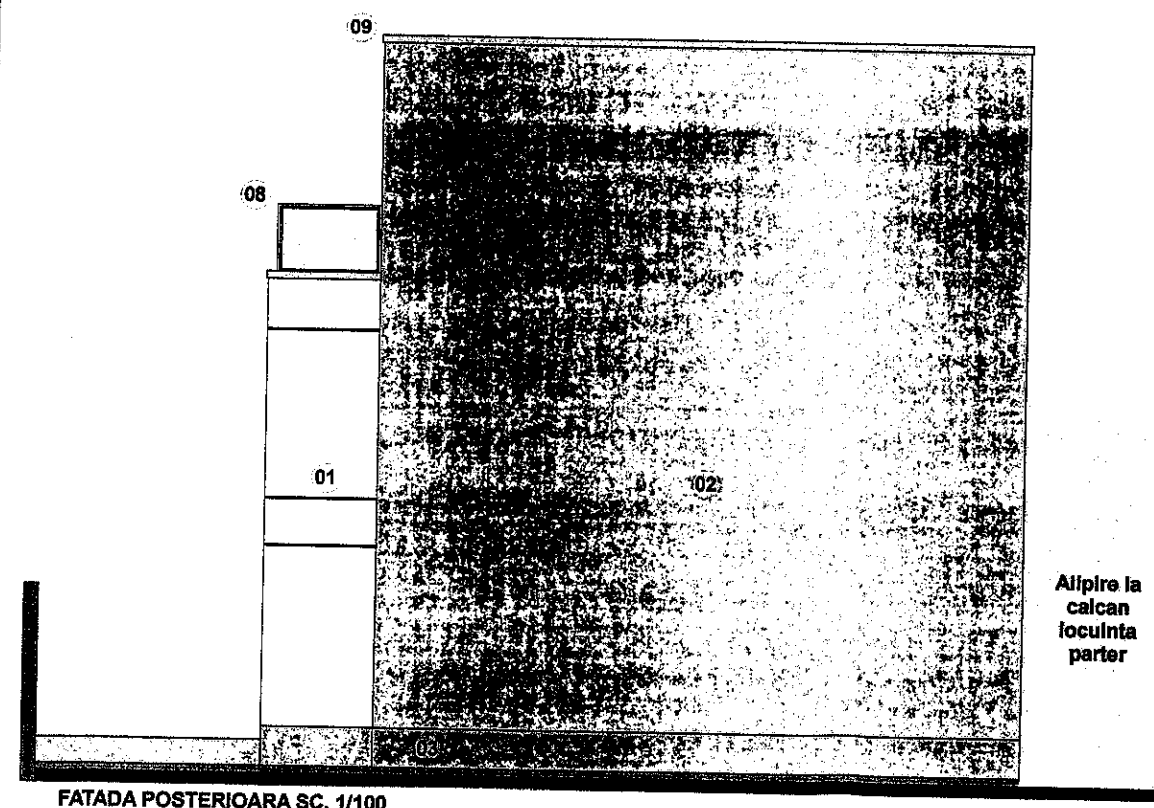

FATADA POSTERIOARA SC. 1/100

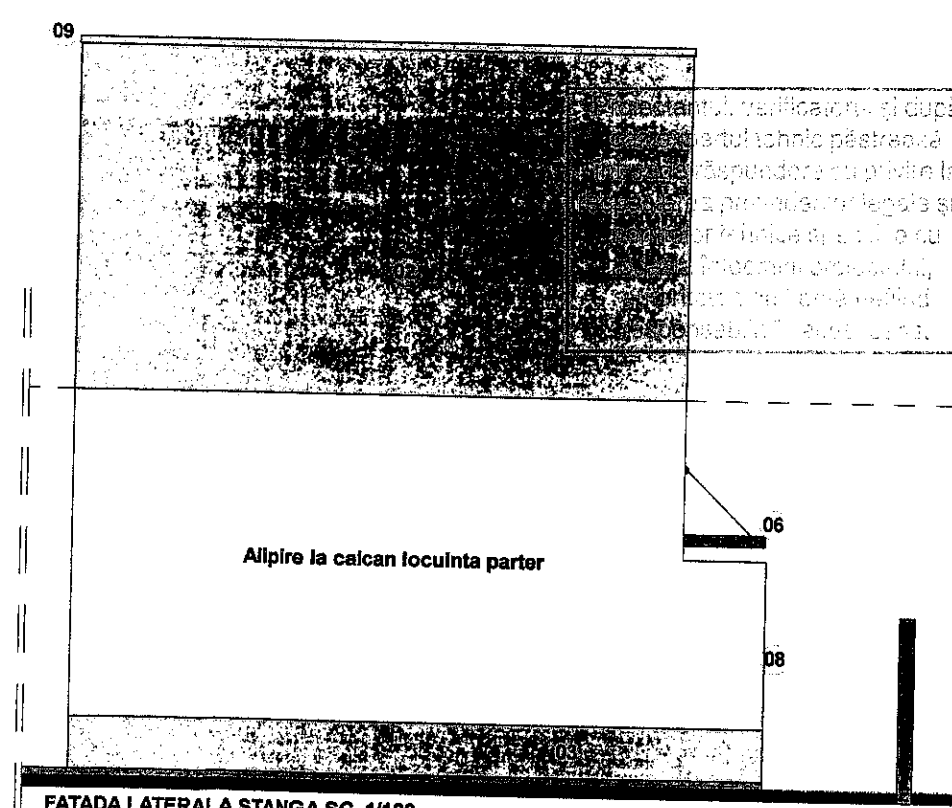

FATADA LATERALA STANGA SC. 1/100

- LEGENDA:**
1. Placare fatada cu termosistem 10cm polistiren expandat, textura exteriora tip Baumit granulat alb
 2. Placare fatada cu termosistem 10cm polistiren expandat, textura exteriora tip Baumit granulat maro
 3. Placare decorativa soclu
 4. Usa acces tamplarie metalica
 5. Ferestre tamplarie PVC foliat maro cu geam termopan
 6. Pergola metalica
 7. Trepte si terasa placate cu gresie ceramica antiderapanta
 8. Blustrada metalica cu panouri din sticla securizata la terase si balcoane
 9. Tabla protectie terasa, alt

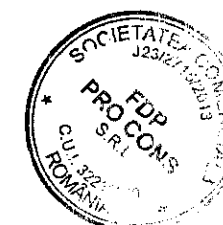
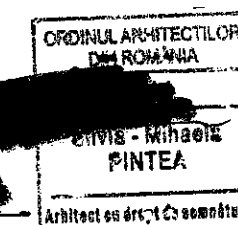

- NOTA:**
1. Peretii exteriori vor fi executati din zidarie de Porotherm 25 cm si vor fi termoizolati cu polistiren expandat (EPS) de min. 10 cm
 2. Soclul va fi termoizolat cu polistiren extrudat (XPS) de min. 5 cm
 3. Toata tamplaria exteriora se va monta la 15 cm spre interior de la fata exteriora a peretelui termoizolat
 4. Toate golurile in care se monteaza tamplarie exteriora vor fi, inainte de montarea acesteia, bordate perimetral cu termoizolatie (polistiren extrudat min. 3 cm grosime)
 5. In cazul baiilor si al bucatariei se vor folosi placi de gips carton rezistent la umezeala
 6. Inaltimile de parapeti, pentru parter si etaj, sunt cotate de la nivelul finisajului de pardoseala (+10.0 cm fata de cota placii de beton armat)

DREPTURILE DE AUTOR SUNT PROTEJATE PRIN LEGE. ACEST DESEN NU SE POATE FOLOSII PENTRU CONSTRUIRE INAINTEA OBTINERII AUTORIZATIEI DE CONSTRUIRE. ORICE EROARE SAU NECONCORDANTA VA FI SEMNALATA PROIECTANTULUI GENERAL INAINTE DE CONSTRUIRE. DIMENSIUNILE NU SE DEDUC PRIN MASURARE PE DESEN. ORICE MODIFICARE ADUSA ACESTUI DESEN FARA PERMISIUNEA SCRISA A PROIECTANTULUI, CONDUCE LA PIERDEREA VALIDITATII SALE. CONSTRUCITORUL VA VERIFICA LA FATA LOCULUI DIMENSIUNILE, INAINTE DE EXECUTIE. CONSTRUCITORUL VA LUA TOATE MASURILE DE PROTECTIE A MUNCII SI A P.S.I. PREVAZUTE DE LEGISLATIA IN VIGOARE

CATEGORIA DE IMPORTANTA "C",
RISC DE INCENDIU MIC,
GRAD DE REZISTENTA LA FOC III

PROCONS
0723 21 11 18 | 0767 46 93 99
STR. VULTURULUI, 12, ILFOV, PANTELIMON
WWW.FIRMADEPROIECTARE.RO
CONTACT@FIRMADEPROIECTARE.RO

Beneficiar: **Serban Cristian-Mihai si Serban Oana**

Str. Padureni, nr.10, bl. 52A, sc. 1, et. 1, ap. 12, Sector 6, Bucuresti

Titlu proiect:
CONSTRUIRE LOCUINTA INDIVIDUALA Sp+P+2E SI IMPREJMUIRE TEREN
Str. Dej, nr. 11A, Sector 1, Bucuresti, nr. cadastral: 235404

SCARA: 1/100
Titlu plansa: **FATADA PRINCIPALA
FATADA POSTERIOARA
FATADA LATERALA STANGA
FATADA LATERALA DREAPTA**

FAZA:
D.T.A.C.

PROIECT. NR.
40/2016

PLANSA:
A08

REVIZIE: