

(44)

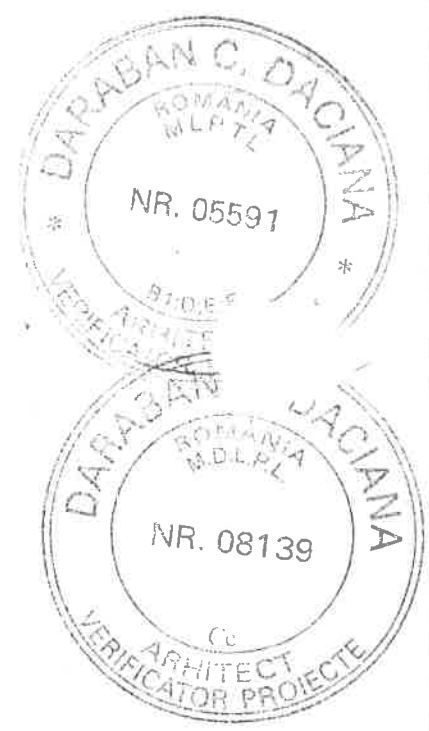

STAGHAUS ARCHITECTURE S.R.L.  
BUCUR

TILOR  
A

0584

Artenian - Nicolae  
ȘOLDEA

Arhitect cu drept de semnătură

<p>fazā:</p> <p>D.T.A.C.</p> <p>A1.2</p>	
--	--

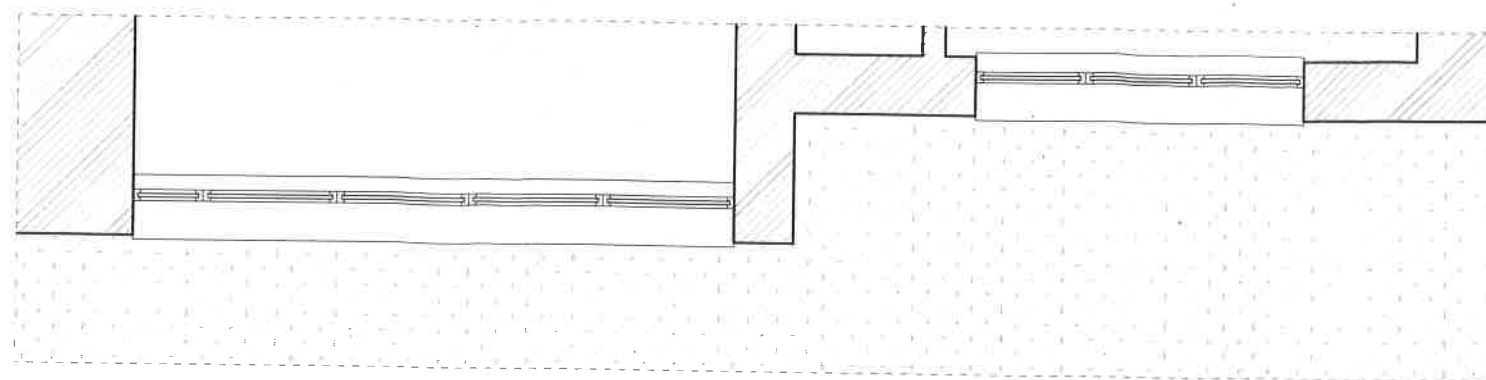

SECTORUL 1 AL  
MUNICIPIULUI BUCUREȘTI

VIZAT SPRE NEȘCHIMARE

Anexă la autorizația de construire  
Nr. 26/03/16 din 20.01.2021

Arhitect șef

FATADA EXISTENTA A BLOCULUI

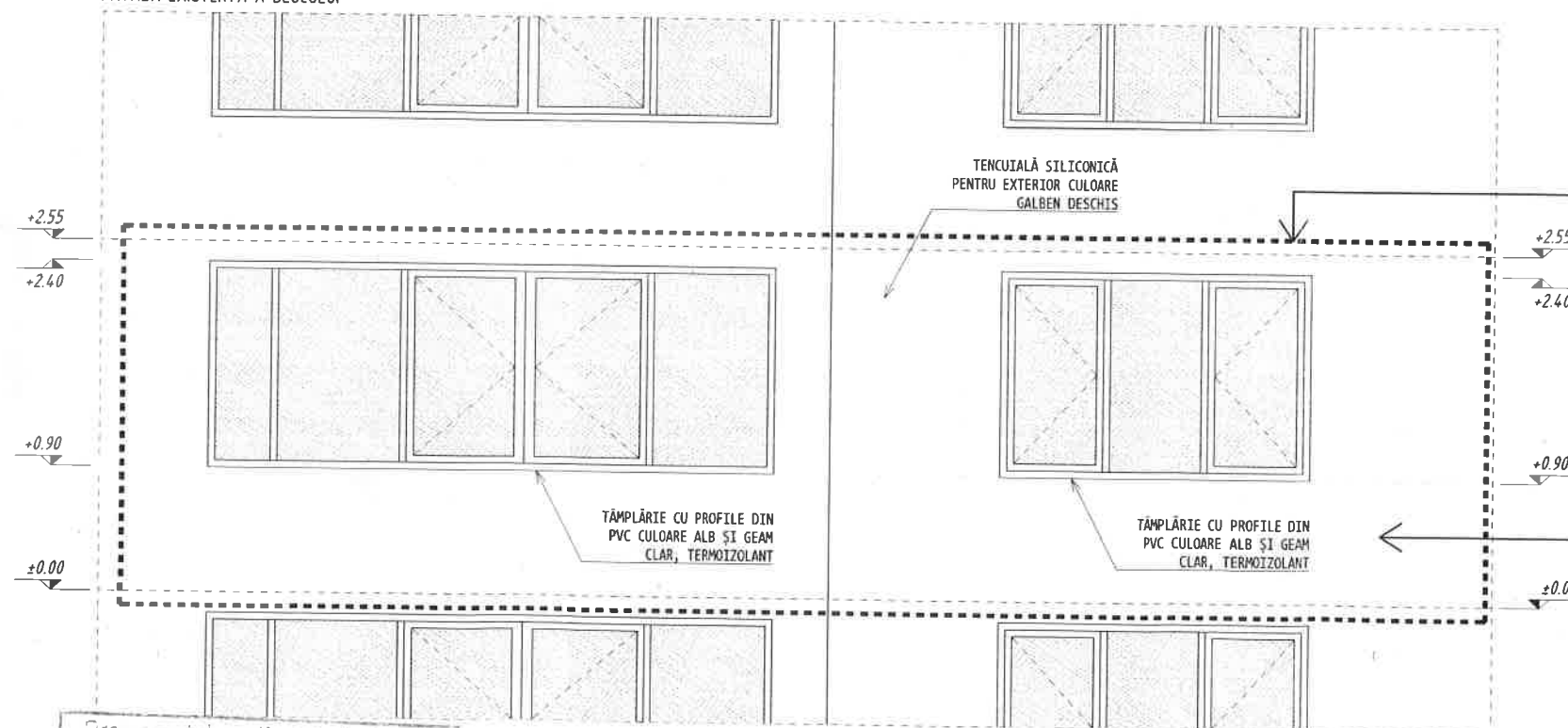

FATADA APARTAMENT NR. 26 IN CADRUL  
CARUIA SE PROPUN RECOMPARTIMENTARI  
INTERIOARE SI REFUNCTIONALIZARE

BLOCUL IN CARE SE AFLA APARTAMENTULA ESTE  
REABILITAT TERMIC

IN URMA PROCESULUI DE REABILITARE TERMICA TOATE  
BALCOANELE DESCHISE ALE APARTAMENTELOR AU FOST  
INCHISE CU TAMPLARII DIN PVC

Proiectantul, verificatorul și după  
caz expertul tehnic răspundă  
întregă răspundere cu privire la  
respectarea prevederilor legale și a  
normelor tehnice specifice cu  
conținutul proiectului și al  
documentației de proiectare.

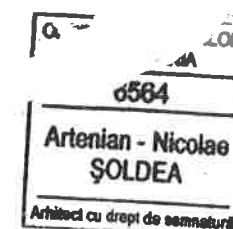
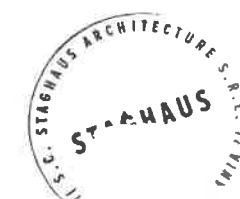

AUTORUL ACESTUI DOCUMENT ESTE STAGHAUS ARCHITECTURE S.R.L.  
DOCUMENTUL POATE FI FOLOSIT IN EXCLUSIVITATE NUMAI IN SCOPUL IN CARE ESTE FURNIZAT, CONFORM PREVEDERILOR CONTRACTUALE SI NU POATE FI  
REPRODUS, IMPRUMUTAT SAU INTREBUNITAT INTEGRAL SAU PARTIAL, DIRECT SAU INDIRECT IN ALT SCOP FARA PERMISIUNEA PREALABILA A STAGHAUS  
ARCHITECTURE S.R.L., ACORDATA LEGAL, IN SCRIS.

TOATE DIMENSIUNILE SE VOI VERIFICA, IN SITU, INAINTE INCEPERII EXECUTIEI LUCRARILOR DE CATRE EXECUTANT. EXECUTANTUL ARE OBLIGATIA DE A VERIFICA  
CORECTITUDINEA DATELOR DIN PROIECT SI DE A SEMNALA PROIECTANTULUI EVENTUALELE NEPOTRIVIRI CU CELELALTE SPECIALITATI IN CAZUL IN CARE APAR  
NECONCORDANTE INTRE SITUATIA REALA DIN TEREN SI CEA DIN PROIECT, EXECUTANTUL ARE OBLIGATIA DE A ANUNTA PROIECTANTUL SI EVENTUAL DE A  
PROPUNE SPRE APROBARE SOLUTIA DE REMEDIERE.

A NU SE SCALA DIMENSIUNILE DIN ACEST DESEN. DOAR DIMENSIUNILE SCRISE TREBUIE LUATE IN CONSIDERARE.  
ORICE INFORMATIE NECLARA TREBUIE TRANSMISA LA STAGHAUS ARCHITECTURE S.R.L. PENTRU CLARIFICARE.

<b>STAGHAUS</b>			<b>STAGHAUS Architecture S.R.L.</b> // București, Sector 1, Blocul nr. 26, et.1, biroul B CUI: RO3982 // 34/2018 // www.staghaus.ro // .telefon: 07 // .mail: artenian@gmail.com		beneficiar: <b>CIOLPAN IONUȚ-NICOLAE</b> <b>CIOLPAN ADINA-FLORENTINA</b>		proiect nr.:  2005		
arhitectură		nume:		scara:		titlul proiectului:		fază:	
ȘEF PROIECT		ARH. ARTENIAN NICOLAE ȘOLDEA		1:50		RECOMPARTIMENTARI INTERIOARE ȘI REFUNCTIONALIZARE APARTAMENT adresa: Calea Griviței Nr. 158, Scara C, Etaj 7, Ap. 26, Sector 1, București		D.T.A.C.	
PROIECTAT/DESENAT		ARH. STAG. IONUȚ CĂȘUNEANU		iun.2020		titlul planșei:		A5.1	
PROIECTAT/DESENAT		ARH. STAG. VALENTIN V. DRĂGĂNE.				FAȚADĂ EXISTENTĂ			

după  
se  
interior  
nu pe  
non  
cor  
at  
re

EXTERIOR

secțiune 1

SECTORUL 1 AL  
MUNICIPIULUI BUCUREȘTI  
VIZAT ȘI REVERENDAT

construire

desfășurare

Anexă la autorizația de

Nr. 26/03/13 din 20.01.2021

Arh.

ORDINUL ARHITECTILOR  
DIN ROMANIA  
6564  
Artenian - Nicolae  
Arhitect  
semnatura

STAGHAUS  
BUCUREȘTI ROMANIA

secțiune 2

secțiune 1

ACCES

LEGENDA CAMERE - SITUAȚIE EXISTENTĂ

C.01	VESTIBUL	Au=	3.10	mp
C.02	DEBARA	Au=	0.81	mp
C.03	BUCATARIE	Au=	5.56	mp
C.04	CAMERA DE ZI	Au=	17.38	mp
C.05	OFICIU	Au=	14.3	mp
C.06	CAMERA	Au=	11.75	mp
C.07	BAIE	Au=	3.78	mp
C.08	DEBARA	Au=	0.65	mp
C.09	BALCON INCHIS	Au=	5.03	mp
TOTAL SUPRAFAȚA UTILĂ			69.49	mp
C.10	BOXA	Au=	3.76	mp
TOTAL			53.25	mp

AUTORUL ACESTUI DOCUMENT ESTE STAGHAUS ARCHITECTURE S.R.L.  
DOCUMENTUL POATE FI FOLOSIT ÎN EXCLUSIVITATE NUMAI ÎN SCOPUL ÎN CARE ESTE FURNIZAT, CONFORM PREVEDERII OR CONTRACTUALE ȘI NU POATE FI  
REPRODUS, ÎMPRUMUTAT SAU ÎNTREBUINȚAT ÎNTR-UN SCOP ALȚI DECÂT CEL ÎN CARE A FOST FURNIZAT, DIRECT SAU ÎNDIRECT, ÎN ALȚI SCOPURI FĂRĂ PERMISIUNEA PREALABILĂ A STAGHAUS  
ARCHITECTURE S.R.L., ACORDATĂ LEGAL, ÎN SCRIS.

TOATE DIMENSIUNILE SE VERIFICĂ, ÎN SITU, ÎNAINTE ÎNCEPERII EXECUTĂRII LUCRĂRILOR DE CĂTRE EXECUTANT. EXECUTANTUL ARE OBLIGAȚIA DE A VERIFICA  
CORECTITUDINEA DATELOR DIN PROIECT ȘI DE A SEMNALA PROIECTANTULUI EVENTUALELE NEPOTRIVIRI CU CELELĂLE SPECIALITĂȚI. ÎN CAZUL ÎN CARE APAR  
NECĂNCORDANȚE ÎNTRE SITUAȚIA REALĂ DIN TEREN ȘI CEA DIN PROIECT, EXECUTANTUL ARE OBLIGAȚIA DE A ANUNȚA PROIECTANTUL ȘI EVENTUAL DE A  
PROPUNE SPRE APROBARE SOLUȚIA DE REMEDIERE.

A NU SE SCALA DIMENSIUNILE DIN ACEST DESEN DOAR DIMENSIUNILE SCRISE TREBUIE LUATE ÎN CONSIDERARE  
ORICE INFORMAȚIE NECLARĂ TREBUIE TRANSMISĂ LA STAGHAUS ARCHITECTURE S.R.L. PENTRU CLARIFICARE.

STAGHAUS

STAGHAUS Architecture S.R.L.

// București, Sector 1, str. Avionului nr. 26, et.1, biroul B  
CUI: RO39825542 // 140/12584/2018 // www.staghaus.ro  
// telefon: 0723 143 626 // mail: artenian@gmail.com

arhitectură	nume	semnătură	scara
ȘEF PROIECT	ARH. ARTENIAN NICOLAE ȘOLDEA		1:50
PROIECTAT/DESENAT	ARH. STAG. IONUȚ CĂȘUNEANU		
PROIECTAT/DESENAT	ARH. STAG. VALENTIN V. DRĂGĂNESCU		iun.2020

beneficiar:	CIOLPAN IONUȚ-NICOLAE CIOLPAN ADINA-FLORENTINA	proiect nr.:	2005
titlul proiectului:	RECOMPARTIMENTĂRI INTERIOARE ȘI REFUNCȚIONALIZARE APARTAMENT adresa: Calea Griviței Nr. 158, Scara C, Etaj 7, Ap. 26, Sector 1, București	fază:	D.T.A.C.
titlul planșei:	PLAN SITUAȚIE EXISTENTĂ		A2.1