

JUDETUL:

Unitatea administrativă - teritorială: _____

ADMINISTRATIA UNITATILOR DE INVATAMANT PREUNIVERSITAR SI UNITATILOR SANITARE PUBLICE SECTOR 1

Instituția publică: _____

Formular:

BUGETUL

PE TITLURI DE CHELTUIELI, ARTICOLE ȘI ALINEATE, PE ANUL 2017 ȘI ESTIMĂRI PENTRU ANII 2019-2021 - Buget initial 2018

15.02.01.03

ANEXA nr. 1.2.1.1.2

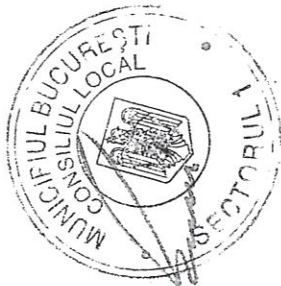

000171

DENUMIREA INDICATORILOR	Cod indicator	Buget 2018				Estimari				
		PREVEDERI ANUALE		PREVEDERI TRIMESTRIALE		2019	2020	2021		
		TOTAL	credite bugetare destinate	Trim I	Trim II				Trim III	Trim IV
TOTAL CHELTUIELI (SECTIUNEA DE FUNCȚIONARE+SECTIUNEA DE DEZVOLTARE)		8.100,00		2.701,53	2.008,12	1.959,48	1.430,87	7333,00	7751,00	8139,00
SECTIUNEA DE FUNCȚIONARE (cod 01+79+84)		8.100,00		2.701,53	2.008,12	1.959,48	1.430,87	7333,00	7751,00	8139,00
TITLUL I CHELTUIELI DE PERSONAL (cod 10.01+10.02+10.03)	01	8.108,00		2.709,53	2.008,12	1.959,48	1.430,87	7333,00	7751,00	8139,00
Cheltuieli salariale in bani (cod 10.01.01+10.01.03 la 10.01.08 +10.01.10 la 10.01.16 +10.01.30)	10	3.946,00		1.559,64	976,24	933,62	476,50	2268,00	2397,00	2517,00
Salarii de baza	10.01	3.721,50		1.450,00	929,62	887,00	454,88	2167,00	2291,00	2405,00
Indemnizate de conducere	10.01.01	3.462,50		1.300,00	864,87	864,87	432,76	1999,00	2113,00	2218,00
Spor de vechime	10.01.03							X	X	X
Sporuri pentru conditii de munca	10.01.04							X	X	X
Alte sporuri	10.01.05							X	X	X
Ore suplimentare	10.01.06							X	X	X
Fond de premii	10.01.07							X	X	X
Fond pentru posturi ocupate prin cumul	10.01.08							X	X	X
Fond aferent platii cu ora	10.01.10							X	X	X
Indemnizatii platite unor persoane din afara unitatii	10.01.11							X	X	X
Indemnizatii de delegare	10.01.12							X	X	X
Indemnizatii de deplasare	10.01.13							X	X	X
Alocatii pentru transportul la si de la locul de munca	10.01.14							X	X	X
Alocatii pentru locuinte	10.01.15							X	X	X
Alte drepturi salariale in bani	10.01.16							X	X	X
Cheltuieli salariale in natura (cod 10.02.01 la 10.02.05+10.02.30)	10.01.30	259,00		150,00	64,75	22,13	22,12	168,00	178,00	187,00
Tichete de masa *)	10.02	100,00		50,00	25,00	25,00	0,00	53	56	59
Norme de hrana	10.02.01							X	X	X
Uniforme si echipament obligatoriu	10.02.02							X	X	X
Locuinta de serviciu folosita de salariat si familia sa	10.02.03							X	X	X
Transportul la si de la locul de munca	10.02.04							X	X	X
Vouchere de vacanta	10.02.05							X	X	X
Alte drepturi salariale in natura	10.02.06							X	X	X
Contributii (cod 10.03.01 la 10.03.06)	10.02.30	100,00		50,00	25,00	25,00	0,00	53	56	59
Contributii de asigurari sociale de stat	10.03	124,50		59,64	21,62	21,62	21,62	48,00	50,00	53,00
Contributii de asigurari de somaj	10.03.01	26,00		26,00	0,00	0,00	0,00	0,00	0,00	0,00
Contributii de asigurari sociale de sanatate	10.03.02	1,00		1,00	0,00	0,00	0,00	0,00	0,00	0,00
Contributii de asigurari pentru accidente de munca si boli profesionale	10.03.03	9,00		9,00	0,00	0,00	0,00	0,00	0,00	0,00
Prime de asigurare viata plătite de angajator pentru angajati	10.03.04	0,50		0,50	0,00	0,00	0,00	0,00	0,00	0,00
	10.03.05							X	X	X

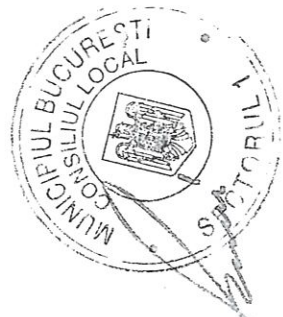

000112

DENUMIREA INDICATORILOR	Cod indicator	Buget 2018										Estimari		
		PREVEDERI ANUALE		PREVEDERI TRIMESTRIALE					2019	2020	2021			
		TOTAL	un credit bugetare destinate	Trim I	Trim II	Trim III	Trim IV							
Contributii pentru concedii si indemnizatii	10.03.06	1.50		1.50	0,00	0,00	0,00	0,00	0,00	0,00	0,00	0,00	0,00	
Contributia asiguratorie pentru munca	10.03.07	86,50		21,64	21,62	21,62	21,62	21,62	21,62	48,00	50,00	53,00		
TITLUL II BUNURI SI SERVICII (cod 20.01 la 20.06+20.09 la	20	4.162,00		1.149,89	1.031,88	1.025,86	954,37	5065,00	5354,00	4926,00	5622,00			
Furnituri de birou	20.01	3.803,00		999,14	942,38	936,36	925,12	4438	4691					
Materiale pentru curatenie	20.01.01	117,00		29,00	29,00	29,00	30,00	138	138	144,00				
Incalziti, iluminat si forta motrica	20.01.02	0,00		0,00	0,00	0,00	0,00	0	0	0				
Apa, canal si salubritate	20.01.03	63,50		41,50	14,00	8,00	0,00	81	86	91				
Carburanti si lubrifianti	20.01.04	17,00		8,51	4,25	4,24	0,00	37	39	41				
Piese de schimb	20.01.05	21,00		5,25	5,25	5,25	5,25	29	31	32				
Transport	20.01.06	4,50		1,13	1,13	1,12	1,12	17	18	19				
Posta, telecomunicatii, radio, tv, internet	20.01.07							X	X	X				
Materiale si prestari de servicii cu caracter functional	20.01.08	63,00		15,75	15,75	15,75	15,75	106	112	118				
Alte bunuri si servicii pentru intretinere si functionare	20.01.09	2.526,00		631,50	631,50	631,50	631,50	2892	3056	3209				
Alte bunuri si servicii pentru intretinere si functionare	20.01.30	991,00		266,50	241,50	241,50	241,50	1146	1211	1272				
Reparatii curente	20.02							X	X	X				
Hrana (cod 20.03.01+20.03.02)	20.03							X	X	X				
Hrana pentru oameni	20.03.01							X	X	X				
Hrana pentru animale	20.03.02							X	X	X				
Medicamente si materiale sanitare (cod 20.04.01 la 20.04.04)	20.04							X	X	X				
Medicamente	20.04.01							X	X	X				
Materiale sanitare	20.04.02							X	X	X				
Reactivi	20.04.03							X	X	X				
Dezinfectanti	20.04.04							X	X	X				
Bunuri de natura obiectelor de inventar (cod 20.05.01+20.05.03+20.05.30)	20.05	0,00		0,00	0,00	0,00	0,00	34	35	37				
Uniforme si echipament	20.05.01							X	X	X				
Alte obiecte de inventar	20.05.30							X	X	X				
Deplasari, deplasari, transferari (cod 20.06.01+20.06.02)	20.06	0,00		0,00	0,00	0,00	0,00	0,00	0,00	0,00	0,00	0,00		
Deplasari interne, deplasari, transferari	20.06.01							X	X	X				
Deplasari in strainatate	20.06.02							X	X	X				
Materiale de laborator	20.09	25,00		6,00	6,00	6,00	7,00	32,00	34,00	36,00				
Cercetare-dezvoltare	20.09							X	X	X				
Carti, publicatii si materiale documentare	20.10							X	X	X				
Consultanta si expertiza	20.11							X	X	X				
Pregatire profesionala	20.12							X	X	X				
Protectia muncii	20.13							X	X	X				
Munite, furnituri si armament de natura activelor fixe pentru armata	20.14	39,00		9,75	9,75	9,75	9,75	60,00	64,00	67,00				
Studii si cercetari	20.15							X	X	X				
Plati pentru finantarea patrimoniului genetic al animalelor	20.18							X	X	X				
	20.19							X	X	X				



000112

DENUMIREA INDICATORILOR	Cod indicator	Buget 2018												
		PREVEDERI ANUALE		PREVEDERI TRIMESTRIALE				Estimari						
		TOTAL	din care credite bugetare destinate	Trim I	Trim II	Trim III	Trim IV	2019	2020	2021				
Contribuții ale administrației publice locale la realizarea unor lucrări și servicii de interes public local, în baza unor convenții sau contracte de	20.20											X	X	X
Reabilitare infrastructura program inundatii pentru autoritati publice locale	20.21											X	X	X
Meteorologie	20.22											X	X	X
Finantarea actiunilor din domeniul apelor	20.23											X	X	X
Prevenirea si combaterea inundatiilor si ingheturilor	20.24											X	X	X
Comisioane si alte costuri aferente imprumuturilor (cod 20.24.01)	20.24.01											X	X	X
Comisioane si alte costuri aferente imprumuturilor externe	20.24.02											X	X	X
Comisioane si alte costuri aferente imprumuturilor interne	20.25	0,00		0,00	0,00	0,00	0,00	0,00	0,00	0,00		X	X	X
Intereselor statului, potrivit dispozitiilor legale	20.27											X	X	X
Alte cheltuieli (cod 20.30.01 la	20.30	295,00		135,00	73,75	73,75	12,50	501	530	556				
20.30.04+20.30.06+20.30.07+20.30.09+20.30.30)														
Reclama si publicitate														
Protocol si reprezentare	20.30.01											X	X	X
Prime de asigurare non-viata	20.30.02											X	X	X
Chirii	20.30.03											X	X	X
Prestari servicii pentru transmiterea drepturilor	20.30.04	170,00		85,00	42,50	42,50	0,00	196	208	218				
Fondul Presedintelui/Fondul conducatorului institutiei publice	20.30.06											X	X	X
Executarea silita a creantelor bugetare	20.30.07											X	X	X
Alte cheltuieli cu bunuri si servicii	20.30.09											X	X	X
Alte cheltuieli (cod 20.30.30)	20.30.30	125,00		50,00	31,25	31,25	12,50	305	322	338				
TITLUL III DOBANZI (cod 30.01 la 30.03)	30													
Dobanzi aferente datoriei publice interne (cod 30.01.01+30.01.02)	30.01											X	X	X
Dobanzi aferente datoriei publice interne directe	30.01.01											X	X	X
Dobanzi aferente datoriei publice interne directe	30.01.02											X	X	X
Dobanzi aferente creditelor interne garantate	30.02											X	X	X
Dobanzi aferente datoriei publice externe (cod 30.02.01 la	30.02											X	X	X
30.02.03+30.02.05)	30.02.01											X	X	X
Dobanzi aferente datoriei publice externe directe	30.02.02											X	X	X
Dobanzi aferente creditelor externe contractate de ordonatorii de credite	30.02.03											X	X	X
Dobanzi aferente creditelor externe garantate si/sau directe subimprumut	30.02.05											X	X	X
Dobanzi aferente datoriei publice externe locale	30.03											X	X	X
Alte dobanzi (cod 30.03.01 la 30.03.03+ 30.03.05)	30.03											X	X	X
Dobanzi aferente imprumuturilor din fondul de tezaur	30.03.01											X	X	X
Dobanda datorata trezoreriei statului	30.03.02											X	X	X
Dobanda datorata trezoreriei statului	30.03.03											X	X	X
Dobanzi aferente imprumuturilor temporare din trezoreria statului	30.03.05											X	X	X
Dobanzi la operatiunile de leasing	40											X	X	X
TITLUL IV SUBVENTII (cod 40.03+40.20+40.30)	40													
Subvenții pentru acoperirea diferențelor de preț și tarif	40.03											X	X	X
Subvenții pentru compensarea creșterilor neprevăzute ale	40.20											X	X	X
Alte subvenții	40.30											X	X	X
Alte subvenții	50											X	X	X
TITLUL V FONDURI DE REZERVA (cod 50.04)	50											X	X	X

DENUMIREA INDICATORILOR	Cod indicator	Buget 2018										Estimari			
		PREVEDERI ANUALE		PREVEDERI TRIMESTRIALE				2019	2020	2021					
		TOTAL	credite bugetare destinate	Trim I	Trim II	Trim III	Trim IV								
TITLUL XVI RAMBURSARI DE CREDITE (cod 81.04)	81.04														
Rambursarea imprumuturilor contractate pentru finantarea proiectelor cu finantare UE															
TITLUL XVII PLATITECTURATE IN ANII PRECEDENTI SI RECUPERATE IN ANII CURENTI SI PLATI efectuate in anii precedenti si recuperate in anul curent(cod 85.01.02)	85	X	X	X	X	X	X	X	X	X	X	X	X	X	X
PLATI efectuate in anii precedenti si recuperate in anul curent(cod 85.01.02)	85.01	X	X	X	X	X	X	X	X	X	X	X	X	X	X
PLATI efectuate in anii precedenti si recuperate in anul curent in sectiunea de dezvoltare a bugetului local	85.01.02	X	X	X	X	X	X	X	X	X	X	X	X	X	X
TITLUL XIX REZERVA: EXCEDENT/DEFICIT	90														
Excedent (92.01.97)	92.01														
Deficit (93.01.97)	92.01.97														
Deficitul sectiunii de dezvoltare	93.01														
Deficitul sectiunii de dezvoltare	93.01.97														

*) Nu se acorda tichete de masa personalului din cadrul sistemului bugetar, cu exceptia institutiilor finantate integral din venituri proprii

NOTA: Se va completa, dupa caz, cu alte articole si alineate potrivit clasificarii indicatorilor privind finantelor publice, aprobată cu ordinul ministrului finantelor publice, nr. 1954/2005

Sumele prevazute la titlul XVII "Plati efectuate in anii precedenti si recuperate in anul curent" vor fi evidentiata cu semnul minus "-"



Compartiment economic,
Intocmit,
Cristache Ana-Maria

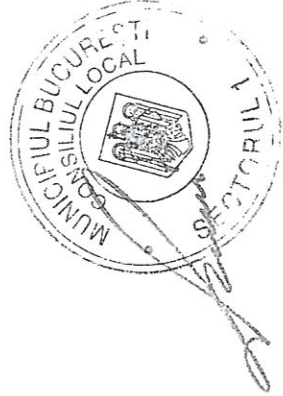

000176

Anexa Nr. 1.2.1.6.2

JUDETUL: _____
 Unitatea administrativă - teritorială: _____ADMINISTRATIA UNITATILOR DE INVATAMANT PREUNIVERSITAR SI UNITATILOR SANITARE PUBLICE SECTOR 1
 Instituția publică: _____
 Formular: 10/05

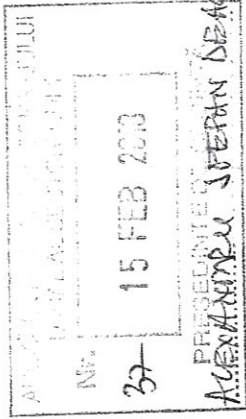

**BUGETUL
 PE TITLURI DE CHELTUIELI, ART ȘI ALINEATE, PE ANUL 2018 ȘI ESTIMĂRI PENTRU ANII 2019-2021 - initial 2018**

65.02- BUGET LOCAL+BUGET DE STAT

- mil lei -

DENUMIREA INDICATORILOR	Cod indicator	BUGET 2018				Estimari			
		PREVEDERI ANUALE		PREVEDERI TRIMESTRIALE			2.019	2.020	2.021
		TOTAL	din care credite bugetare destinate	Trim I	Trim II	Trim III			
TOTAL CHELTUIELI (SECTIUNEA DE FUNCȚIONARE+SECTIUNEA DE DEZVOLTARE)		159.381,50		48.443,40	39.523,70	37.286,20	34.128,20	231.849,00	221.431,00
SECTIUNEA DE FUNCȚIONARE (cod 01+79+84)		141.144,50		36.365,40	35.364,70	35.286,20	34.128,20	210.887,00	221.431,00
CHELTUIELI CURENTE (cod 10+20+30+40+50+51SF+55SF+57+59)	01	141.144,50	0,00	36.365,40	35.364,70	35.286,20	34.128,20	210.887,00	221.431,00
TITLUL I CHELTUIELI DE PERSONAL (cod 10.01+10.02+10.03)	10								
Cheltuieli salariale in bani (cod 10.01.01+10.01.03 la 10.01.08 +10.01.10 la 10.01.16 +10.01.30)									
Salarii de baza	10.01.01							X	X
Indemnizatie de conducere	10.01.03							X	X
Spor de vechime	10.01.04							X	X
Sporuri pentru conditii de munca	10.01.05							X	X
Alte sporuri	10.01.06							X	X
Ore suplimentare	10.01.07							X	X
Fond de premii	10.01.08							X	X
Fond pentru posturi ocupate prin cumul	10.01.10							X	X
Fond aferent plăți cu ora	10.01.11							X	X
Indemnizatii plătite unor persoane din afara unitatii	10.01.12							X	X
Indemnizatii de delegare	10.01.13							X	X
Indemnizatii de detasare	10.01.14							X	X
Alocatii pentru transportul la si de la locul de munca	10.01.15							X	X
Alocatii pentru locuinte	10.01.16							X	X
Alte drepturi salariale in bani	10.01.30							X	X
Cheltuieli salariale in natura (cod 10.02.01 la 10.02.05+10.02.30)	10.02							X	X
Tichete de masa *	10.02.01							X	X
Norme de hrana	10.02.02							X	X
Uniforme si echipament obligatoriu	10.02.03							X	X
Locuinta de serviciu folosita de salariat si familia sa	10.02.04							X	X
Transportul la si de la locul de munca	10.02.05							X	X
Alte drepturi salariale in natura	10.02.30							X	X

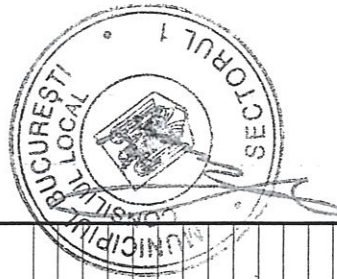

000517

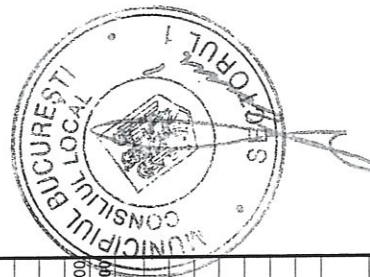

100519

DENUMIREA INDICATORILOR	Cod indicator	Budeget 2018					Estimari							
		PREVEDERI ANUALE		PREVEDERI TRIMESTRIALE				2019	2020	2021				
		TOTAL	din care credite bugetare destinate	Trim I	Trim II	Trim III	Trim IV							
Contributii (cod 10.03.01 la 10.03.06)	10.03													
Contributii de asigurari sociale de stat	10.03.01											X	X	X
Contributii de asigurari de somaj	10.03.02											X	X	X
Contributii de asigurari sociale de sanatate	10.03.03											X	X	X
Contributii de asigurari pentru accidente de munca si boli profesionale	10.03.04											X	X	X
Prime de asigurare viata plătite de angajator pentru angajați	10.03.05											X	X	X
Contributii pentru concedii si indemnizatii	10.03.06											X	X	X
TITLUL II BUNURI SI SERVICII (cod 20.01 la 20.06+20.09 la 20.16+20.18 la 20.25+20.27+20.30)	20	124.974,50		32.322,65	31.321,95	31.243,45	30.086,45	187.507,00	198.195,00	208.105,00				
Bunuri si servicii (cod 20.01.01 la 20.01.09+20.01.30)	20.01	0,70		0,70	0,00	0,00	0,00	0,00	0,00	0,00				
Furnituri de birou	20.01.01											X	X	X
Materiale pentru curatenie	20.01.02											X	X	X
Încalzit, iluminat si forta motrica	20.01.03											X	X	X
Apa, canal si salubritate	20.01.04											X	X	X
Carburanti si lubrifianti	20.01.05											X	X	X
Piese de schimb	20.01.06											X	X	X
Transport	20.01.07											X	X	X
Posta, telecomunicatii, radio, tv, internet	20.01.08											X	X	X
Materiale si prestari de servicii cu caracter functional	20.01.09	0,70		0,70	0,00	0,00	0,00	0,00	0,00	0,00		X	X	X
Alte bunuri si servicii pentru intretinere si functionare	20.01.30	0,00		0,00	0,00	0,00	0,00	0,00	0,00	0,00		X	X	X
Reparatii curente	20.02	91.099,80		22.774,95	22.774,95	22.774,95	22.774,95	160.568,00	169.720,00	178.206,00				
Hrana (cod 20.03.01+20.03.02)	20.03											X	X	X
Hrana pentru oameni	20.03.01											X	X	X
Hrana pentru animale	20.03.02											X	X	X
Medicamente si materiale sanitare (cod 20.04.01 la 20.04.04)	20.04											X	X	X
Medicamente	20.04.01											X	X	X
Materiale sanitare	20.04.02											X	X	X
Reactivi	20.04.03											X	X	X
Dezinfectanti	20.04.04											X	X	X
Bunuri de natura obiectelor de inventar (cod 20.05.01+20.05.03+20.05.30)	20.05	0,00		0,00	0,00	0,00	0,00	0,00	0,00	0,00		X	X	X
Uniforme si echipament	20.05.01											X	X	X
Lenjerie si accesorii de pat	20.05.03											X	X	X
Alte obiecte de inventar	20.05.30	0,00		0,00	0,00	0,00	0,00	0,00	0,00	0,00		X	X	X
Deplasari, detasari, transferari (cod 20.06.01+20.06.02)	20.06											X	X	X
Deplasari interne, detașări, transferări	20.06.01											X	X	X
Deplasari în străinătate	20.06.02											X	X	X
Materiale de laborator	20.09											X	X	X
Cercetare-dezvoltare	20.10											X	X	X
Carti, publicatii si materiale documentare	20.11											X	X	X
Consultanta si expertiza	20.12											X	X	X
Pregatire profesionala	20.13											X	X	X
Protectia muncii	20.14											X	X	X
Munitii, furnituri si armament de natura activelor fixe pentru armata	20.15											X	X	X

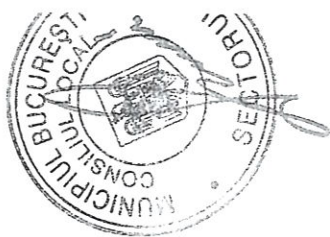

000517

DENUMIREA INDICATORILOR	Cod indicator	Bucget 2018				Estimari				
		PREVEDERI ANUALE		PREVEDERI TRIMESTRIALE		2019		2020		2021
		TOTAL	din care credite bugetare destinate	Trim I	Trim II	Trim III	Trim IV	2019	2020	
Studii si cercetari	20.16							X	X	X
Plati pentru finantarea patrimoniului genetic al animalelor	20.18							X	X	X
Contribuții ale administrației publice locale la realizarea unor lucrări și servicii de interes public local, în baza unor convenții sau contracte de asociere	20.19							X	X	X
Reabilitare infrastructura program inundatii pentru autoritati publice locale	20.20							X	X	X
Meteorologie	20.21							X	X	X
Finantarea actiunilor din domeniul apelor	20.22							X	X	X
Prevenirea si combaterea inundatiilor si ingheturilor	20.23							X	X	X
Comisioane si alte costuri aferente imprumuturilor (cod 20.24.01 + 20.24.02)	20.24							X	X	X
Comisioane si alte costuri aferente imprumuturilor externe	20.24.01							X	X	X
Comisioane si alte costuri aferente imprumuturilor interne	20.24.02							X	X	X
Cheltuieli judiciare si extrajudiciare derivate din actiuni in reprezentarea intereselor statului, potrivit dispozitiilor legale	20.25							X	X	X
Tichete cadou	20.27							X	X	X
Alte cheltuieli (cod 20.30.01 la 20.30.04+20.30.06+20.30.07+20.30.09+20.30.30)	20.30	33.874,00		9.547,00	8.547,00	8.468,50	7.311,50	26.939,00	28.475,00	29.899,00
Reclama si publicitate	20.30.01							X	X	X
Protocol si reprezentare	20.30.02							X	X	X
Prime de asigurare non-viata	20.30.03							X	X	X
Chirii	20.30.04	2.486,00		700,00	700,00	621,50	464,50	2.889,00	3.054,00	3.207,00
Prestari servicii pentru transmiterea drepturilor	20.30.06							X	X	X
Fondul Presedintelui/Fondul conducatorului institutiei publice	20.30.07							X	X	X
Executarea silita a creantelor bugetare	20.30.09							X	X	X
Alte cheltuieli cu bunuri si servicii	20.30.30	31.388,00		8.847,00	7.847,00	7.847,00	6.847,00	24.050,00	25.421,00	26.692,00
TITLUL III DOBANZI (cod 30.01 la 30.03)	30									
Dobanzi aferente datoriei publice interne (cod 30.01.01+30.01.02)	30.01							X	X	X
Dobanzi aferente datoriei publice interne directe	30.01.01							X	X	X
Dobânzi aferente creditelor interne garantate	30.01.02							X	X	X
Dobanzi aferente datoriei publice externe (cod 30.02.01 la 30.02.03+30.02.05)	30.02							X	X	X
Dobanzi aferente datoriei publice externe directe	30.02.01							X	X	X
Dobanzi aferente creditelor externe contractate de ordonatori de credite	30.02.02							X	X	X
Dobanzi aferente creditelor externe garantate si/sau directe subimprumutat	30.02.03							X	X	X
Dobanzi aferente datoriei publice externe locale	30.02.05							X	X	X
Alte dobanzi (cod 30.03.01 la 30.03.03+ 30.03.05)	30.03							X	X	X
Dobanzi aferente imprumuturilor din fondul de tezaur	30.03.01							X	X	X
Dobanda datorata trezoreriei statului	30.03.02							X	X	X
Dobanzi aferente imprumuturilor temporare din trezoreria statului	30.03.03							X	X	X
Dobanzi la operatiunile de leasing	30.03.05							X	X	X
TITLUL IV SUBVENTII (cod 40.03+40.20+40.30)	40									
Subvenții pentru acoperirea diferențelor de preț și tarif	40.03							X	X	X
Subvenții pentru compensarea creșterilor neprevăzionate ale prețurilor la combustibili	40.20							X	X	X



000522

DENUMIREA INDICATORILOR	Cod indicator	Buget 2018							Estimari		
		PREVEDERI ANUALE		PREVEDERI TRIMESTRIALE				2019	2020	2021	
		TOTAL	din care credite bugetare destinate	Trim I	Trim II	Trim III	Trim IV				
Transferuri de capital (cod 51.02.12+51.02.28+51.02.29)	51.02							X	X	X	
Transferuri pentru finanțarea investițiilor la spitale	51.02.12							X	X	X	
Transferuri din bugetele locale pentru finanțarea cheltuielilor de capital din domeniul sănătății	51.02.28							X	X	X	
Alte transferuri de capital către instituiții publice	51.02.29							X	X	X	
TITLUL VII ALTE TRANSFERURI (cod 55.01)	55										
A. Transferuri interne (cod 55.01.03+55.01.08 la 55.01.10 + 55.01.12 + 55.01.13 + 55.01.15+55.01.28+55.01.42)	55.01							X	X	X	
Programa cu finanțare rambursabilă	55.01.03							X	X	X	
Programa PHARE și alte programe cu finanțare nerambursabilă	55.01.08							X	X	X	
Programa ISPA	55.01.09							X	X	X	
Programa SAPARD	55.01.10							X	X	X	
Programa de dezvoltare	55.01.13							X	X	X	
Fond Roman de Dezvoltare Sociala	55.01.15							X	X	X	
Cheltuieli neeligibile ISPA	55.01.28							X	X	X	
Transferuri din bugetul local către asociațiile de dezvoltare intercomunitară	55.01.42							X	X	X	
Titlul VIII Proiecte cu finanțare din Fonduri externe nerambursabile (FEN) postaderare (cod 56.01 la 56.05+cod 56.07 + 56.08 + 56.15 la 56.18 +56.25+56.27+56.28)	56										
Programa din Fondul European de Dezvoltare Regională (FEDR)	56.01							X	X	X	
(56.01.01 la 56.01.03)	56.01.01							X	X	X	
Finanțarea națională	56.01.01							X	X	X	
Finanțarea externă nerambursabilă	56.01.02							X	X	X	
Cheltuieli neeligibile	56.01.03							X	X	X	
Programa din Fondul Social European (FSE) (56.02.01 la 56.02.03)	56.02							X	X	X	
Finanțarea națională	56.02.01							X	X	X	
Finanțarea externă nerambursabilă	56.02.02							X	X	X	
Cheltuieli neeligibile	56.02.03							X	X	X	
Programa din Fondul de Coeziune (FC) (56.03.01 la 56.03.03)	56.03							X	X	X	
Finanțarea națională	56.03.01							X	X	X	
Finanțarea externă nerambursabilă	56.03.02							X	X	X	
Cheltuieli neeligibile	56.03.03							X	X	X	
Programa din Fondul European Agricol de Dezvoltare Rurală (FEADR)	56.04							X	X	X	
(56.04.01 la 56.04.03)	56.04.01							X	X	X	
Finanțarea națională	56.04.01							X	X	X	
Finanțarea externă nerambursabilă	56.04.02							X	X	X	
Cheltuieli neeligibile	56.04.03							X	X	X	
Programa din Fondul European pentru Pescuit (FEP) (56.05.01 la 56.05.03)	56.05							X	X	X	
Finanțarea națională	56.05.01							X	X	X	
Finanțarea externă nerambursabilă	56.05.02							X	X	X	
Cheltuieli neeligibile	56.05.03							X	X	X	
Programa Instrumentul de Asistență pentru Preaderare (IPA) (56.07.01 la 56.07.03)	56.07							X	X	X	
Finanțarea națională	56.07.01							X	X	X	



000003

DENUMIREA INDICATORILOR	Cod indicator	Buget 2018												
		PREVEDERI ANUALE		PREVEDERI TRIMESTRIALE				Estimari						
		TOTAL	din care credite bugetare destinate	Trim I	Trim II	Trim III	Trim IV	2019	2020	2021				
Finanțarea externă nerambursabilă	56.07.02											X	X	X
Cheltuieli neeligibile	56.07.03											X	X	X
Programe Instrumentul European de Vecinătate și Parteneriat (ENPI) (56.08.01 la 56.08.03)												X	X	X
Finanțarea națională	56.08.01											X	X	X
Finanțarea externă nerambursabilă	56.08.02											X	X	X
Cheltuieli neeligibile	56.08.03											X	X	X
Alte programe comunitare finanțate în perioada 2007-2013 (56.15.01 la 56.15.03)												X	X	X
Finanțarea națională	56.15											X	X	X
Finanțarea externă nerambursabilă	56.15.01											X	X	X
Cheltuieli neeligibile	56.15.02											X	X	X
Alte facilități și instrumente postaderare (56.16.01 la 56.16.03)												X	X	X
Finanțarea națională	56.16											X	X	X
Finanțarea externă nerambursabilă	56.16.01											X	X	X
Cheltuieli neeligibile	56.16.02											X	X	X
Mecanismul financiar SEE (56.17.01 la 56.17.03)												X	X	X
Finanțarea națională	56.17											X	X	X
Finanțarea externă nerambursabilă	56.17.01											X	X	X
Cheltuieli neeligibile	56.17.02											X	X	X
Mecanismul financiar SEE (56.18.01 la 56.18.03)												X	X	X
Finanțarea națională	56.18											X	X	X
Finanțarea externă nerambursabilă	56.18.01											X	X	X
Cheltuieli neeligibile	56.18.02											X	X	X
Programul de cooperare elvețiano-roman vizând reducerea disparitatilor economice și sociale în cadrul Uniunii Europene extinse (56.25.01 la 56.25.03)												X	X	X
Finanțarea națională	56.25											X	X	X
Finanțarea externă nerambursabilă	56.25.01											X	X	X
Cheltuieli neeligibile	56.25.02											X	X	X
Asistență tehnică pentru mecanismele financiare SEE (56.27.01 la 56.27.03)												X	X	X
Finanțarea națională	56.27											X	X	X
Finanțarea externă nerambursabilă	56.27.01											X	X	X
Cheltuieli neeligibile	56.27.02											X	X	X
Fondul național pentru relații bilaterale aferent mecanismelor financiare SEE (56.28.01 la 56.28.03)												X	X	X
Finanțarea națională	56.28											X	X	X
Finanțarea externă nerambursabilă	56.28.01											X	X	X
Cheltuieli neeligibile	56.28.02											X	X	X
CHELTUIELI DE CAPITAL (cod 71+72+75)	70	18.237,00		12.078,00	4.159,00	2.000,00	2.000,00	2.000,00	0,00	0,00	0,00	149.952,00	20.962,00	0,00
TITLUL XII ACTIVE NEFINANCIARE (cod 71.01 + 71.03)	71	18.237,00		12.078,00	4.159,00	2.000,00	2.000,00	2.000,00	0,00	0,00	0,00	149.952,00	20.962,00	0,00
Active fixe (cod 71.01.01 la 71.01.03+71.01.30)	71.01	18.237,00		12.078,00	4.159,00	2.000,00	2.000,00	2.000,00	0,00	0,00	0,00	149.952,00	20.962,00	0,00
Construcții	71.01.01	16.157,00		9.998,00	4.159,00	2.000,00	2.000,00	2.000,00	0,00	0,00	0,00	149.952,00	20.962,00	0,00
Mașini, echipamente și mijloace de transport	71.01.02			0,00	0,00	0,00	0,00	0,00	0,00	0,00	0,00	X	X	X
Mobilier, aparatură birotică și alte active corporale	71.01.03	0,00		0,00	0,00	0,00	0,00	0,00	0,00	0,00	0,00	X	X	X
Alte active fixe	71.01.30	2.080,00		2.080,00	0,00	0,00	0,00	0,00	0,00	0,00	0,00	X	X	X

DENUMIREA INDICATORILOR	Cod indicator	Buget 2018				Estimari		
		PREVEDERI ANUALE		PREVEDERI TRIMESTRIALE		2.019	2.020	2.021
		TOTAL	din care credite bugetare desalocate	Trim I	Trim II			
Reparații capitale aferente activelor fixe	71.03					X		X
TITLUL XIII ACTIVE FINANCIARE (cod 72.01)	72							
Active financiare (cod 72.01.01)	72.01							
Participare la capitalul social al societăților comerciale	72.01.01					X	X	X
TITLUL XIV FONDUL NAȚIONAL DE DEZVOLTARE	75					X	X	X
OPERATIUNI FINANCIARE (cod 81)	79							
TITLUL XVI RAMBURSARI DE CREDITE (cod 81.04)	81							
Rambursarea împrumuturilor contractate pentru finanțarea proiectelor cu finanțare UE	81.04							
TITLUL XVIII PLATI EFECTUATE IN ANII PRECEDENTI SI RECUPERATE IN ANUL CURENT (85.01)	84	X	X	X	X	X	X	X
Plati efectuate in anii precedenti si recuperate in anul curent (cod 85.01.02)	85.01	X	X	X	X	X	X	X
Plati efectuate in anii precedenti si recuperate in anul curent in secțiunea de dezvoltare a bugetului local	85.01.02	X	X	X	X	X	X	X
TITLUL XIX REZERVE, EXCEDENT/DEFICIT	90							
Excedent (92.01.97)	92.01							
Excedentul secțiunii de dezvoltare	92.01.97							
Deficit (93.01.97)	93.01							
Deficitul secțiunii de dezvoltare	93.01.97							

*) NU se acordă tichete de masa personalului din cadrul sistemului bugetar, cu excepția instituțiilor finanțate în cadrul din veniturii proprii

NOTA: Se va completa, după caz, cu alte articole și alineate potrivit clasificății indicatorilor privind finanțelor publice, aprobată cu ordinul ministrului finanțelor publice, nr. 1954/2005

Sumele prevăzute la titlul XVII "Plati efectuate in anii precedenti si recuperate in anul curent" vor fi evidențiate cu semnul minus "-."

DIRECTOR,
Romeo Aurelian Cioclu

Compartimentul economic,

Intocmit,
Cristache Ana-Maria

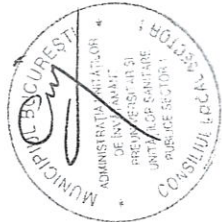

000524

ANEXA nr. 37
 Nr. 37
 15 FEB 2019
 PRESEDINTELE COMITETULUI DE ALOCATII
 Alex. An. Mărușescu

JUDEȚUL: _____
 Unitatea administrativă - teritorială: _____ ADMINISTRATIA UNITATILOR DE INVATAMANT PREUNIVERSITAR SI UNITATILOR SANITARE PUBLICE SECTOR 1
 Instituția publică: _____
 Formular: 10/05

Alexa I.L. I. F. I. D.

**BUGETUL
 PE TITLURI DE CHELTUIELI, ARTICOLE ȘI ESTIMĂRI PENTRU ANII 2019-2021 - BUGET INITIAL 2018**

66.02.06.01

- mii lei -

DENUMIREA INDICATORILOR	Cod indicator	2018					Estimari		
		PREVEDERI ANUALE					2019	2020	2021
		TOTAL	Trim I	Trim II	Trim III	Trim IV			
TOTAL CHELTUIELI (SECTIUNEA DE FUNCȚIONARE+SECTIUNEA DE DEZVOLTARE)		25.380,00	13.175,25	4.068,25	4.068,25	4.068,25	42649,00	45080,00	47334,00
SECTIUNEA DE FUNCȚIONARE (cod 01+79+84)		21.273,00	9.068,25	4.068,25	4.068,25	4.068,25	25148,00	26582,00	27911,00
CHELTUIELI CURENTE (cod 10+20+30+40+50+51SF+55SF+57+59)	01	21.273,00	9.068,25	4.068,25	4.068,25	4.068,25	25148,00	26582,00	27911,00
TITLUL I CHELTUIELI DE PERSONAL (cod 10.01+10.02+10.03)	10								
Cheltuieli salariale in bani (cod 10.01.01+10.01.03 la 10.01.08 +10.01.10 la 10.01.16 + 10.01.30)	10.01								
Salarii de baza	10.01.01						X	X	X
Indemnizatie de conducere	10.01.03						X	X	X
Spor de vechime	10.01.04						X	X	X
Sporuri pentru conditii de munca	10.01.05						X	X	X
Alte sporuri	10.01.06						X	X	X
Ore suplimentare	10.01.07						X	X	X
Fond de premii	10.01.08						X	X	X
Fond pentru posturi ocupate prin cumul	10.01.10						X	X	X
Fond aferent platii cu ora	10.01.11						X	X	X
Indemnizatii platite unor persoane din afara unitatii	10.01.12						X	X	X
Indemnizatii de delegare	10.01.13						X	X	X
Indemnizatii de detasare	10.01.14						X	X	X
Alocatii pentru transportul la si de la locul de munca	10.01.15						X	X	X
Alocatii pentru locuinte	10.01.16						X	X	X
Alte drepturi salariale in bani	10.01.30						X	X	X
Cheltuieli salariale in natura (cod 10.02.01 la 10.02.05+10.02.30)	10.02								
Tichete de masa *)	10.02.01						X	X	X
Norme de hrana	10.02.02						X	X	X
Uniforme si echipament obligatoriu	10.02.03						X	X	X
Locuinta de serviciu folosita de salariat si familia sa	10.02.04						X	X	X



00004

DENUMIREA INDICATORILOR	Cod indicator	2018					Estimari		
		PREVEDERI ANUALE		PREVEDERI TRIMESTRIALE			2019	2020	2021
		TOTAL	din care credite bugetare platite din restanta	Trim I	Trim II	Trim III			
Transportul la si de la locul de munca	10.02.05						X	X	X
Alte drepturi salariale in natura	10.02.30						X	X	X
Contributii (cod 10.03.01 la 10.03.06)	10.03						X	X	X
Contributii de asigurari sociale de stat	10.03.01						X	X	X
Contributii de asigurări de somaj	10.03.02						X	X	X
Contributii de asigurari sociale de sanatate	10.03.03						X	X	X
Contributii de asigurari pentru accidente de munca si boli profesionale	10.03.04						X	X	X
Prime de asigurare viata plătită de angajator pentru angajați	10.03.05						X	X	X
Contributii pentru concedii si indemnizatii	10.03.06						X	X	X
TITLUL II BUNURI SI SERVICII (cod 20.01 la 20.06+20.09 la 20.16+20.18 la 20.25+20.27+20.30)	20	21.273,00	9.068,25	4.068,25	4.068,25	4.068,25	25148,00	26582,00	27911,00
Bunuri si servicii (cod 20.01.01 la 20.01.09+20.01.30)	20.01	2.526,15	2.526,15	4.068,25	4.068,25	4.068,25	0	0	0
Furnituri de birou	20.01.01	7,31	7,31	0,00	0,00	0,00	X	X	X
Materiale pentru curatenie	20.01.02	18,64	18,64	0,00	0,00	0,00	X	X	X
Încalzit, iluminat si forta motrica	20.01.03	991,00	991,00	0,00	0,00	0,00	0	0	0
Apa, canal si salubritate	20.01.04	25,17	25,17	0,00	0,00	0,00	X	X	X
Carburanti si lubrifianti	20.01.05						X	X	X
Piese de schimb	20.01.06						X	X	X
Transport	20.01.07						X	X	X
Posta, telecomunicatii, radio, tv, internet	20.01.08	9,35	9,35	0,00	0,00	0,00	X	X	X
Materiale si prestari de servicii cu caracter functional	20.01.09	54,68	54,68	0,00	0,00	0,00	X	X	X
Alte bunuri si servicii pentru intretinere si functionare	20.01.30	1.420,00	1.420,00	0,00	0,00	0,00	X	X	X
Reparatii curente	20.02	12.200,00	3.050,00	3.050,00	3.050,00	3.050,00	20360,00	21521,00	22596,00
Hrana (cod 20.03.01+20.03.02)	20.03	98,84	98,84	0,00	0,00	0,00	X	X	X
Hrana pentru oameni	20.03.01	98,84	98,84	0,00	0,00	0,00	X	X	X
Hrana pentru animale	20.03.02						X	X	X
Medicamente si materiale sanitare (cod 20.04.01 la 20.04.04)	20.04	2.356,00	2.356,00	0,00	0,00	0,00	0,00	0,00	0,00
Medicamente	20.04.01	578,00	578,00	0,00	0,00	0,00	X	X	X
Materiale sanitare	20.04.02	710,00	710,00	0,00	0,00	0,00	X	X	X
Reactivi	20.04.03	855,00	855,00	0,00	0,00	0,00	X	X	X
Dezinfectanti	20.04.04	213,00	213,00	0,00	0,00	0,00	X	X	X
Bunuri de natura obiectelor de inventar (cod 20.05.01+20.05.03+20.05.30)	20.05	1,32	1,32	0,00	0,00	0,00	0,00	0,00	0,00
Uniforme si echipament	20.05.01						X	X	X
Lenjerie si accesorii de pat	20.05.03						X	X	X
Alte obiecte de inventar	20.05.30	1,32	1,32	0,00	0,00	0,00	X	X	X
Deplasari, detasari, transferari (cod 20.06.01+20.06.02)	20.06						X	X	X
Deplasari interne, detașări, transferări	20.06.01						X	X	X
Deplasari în străinătate	20.06.02						X	X	X
Materiale de laborator	20.09	10,43	10,43	0,00	0,00	0,00	0,00	0,00	0,00
Cercetare-dezvoltare	20.10						X	X	X



000009



000690

DENUMIREA INDICATORILOR	Cod indicator	2018					Estimari		
		PREVEDERI ANUALE		PREVEDERI TRIMESTRIALE			2019	2020	2021
		TOTAL	din care credite bugetare din sursele proprii restante	Trim I	Trim II	Trim III			
Carti, publicatii si materiale documentare	20.11						X	X	X
Consultanta si expertiza	20.12						X	X	X
Pregatire profesionala	20.13						X	X	X
Protectia muncii	20.14	4,86	4,86	0,00	0,00		X	X	X
Munitie, furnituri si armament de natura activelor fixe pentru armata	20.15						X	X	X
Studii si cercetari	20.16						X	X	X
Plati pentru finantarea patrimoniului genetic al animalelor	20.18						X	X	X
Contribuții ale administrației publice locale la realizarea unor lucrări și servicii de interes public local, în baza unor convenții sau contracte de asociere	20.19						X	X	X
Reabilitare infrastructura program inuandati pentru autoritati publice locale	20.20						X	X	X
Meteorologie	20.21						X	X	X
Finantarea actiunilor din domeniul apelor	20.22						X	X	X
Prevenirea si combaterea inundatiilor si ingheturilor	20.23						X	X	X
Comisioane si alte costuri aferente imprumuturilor (cod 20.24.01 + 20.24.02)	20.24						X	X	X
Comisioane si alte costuri aferente imprumuturilor externe	20.24.01						X	X	X
Comisioane si alte costuri aferente imprumuturilor interne	20.24.02						X	X	X
Cheltuieli judiciare si extrajudiciare derivate din actiuni in reprezentarea intereselor statului, potrivit dispozitiilor legale	20.25						X	X	X
Tichete cadou	20.27						X	X	X
Alte cheltuieli (cod 20.30.01 la 20.30.04+20.30.06+20.30.07+20.30.09+20.30.30)	20.30	4,075,40	1,020,65	1,018,25	1,018,25	1,018,25	4788,00	5061,00	5315,00
Reclama si publicitate	20.30.01						X	X	X
Protocol si reprezentare	20.30.02						X	X	X
Prime de asigurare non-viata	20.30.03						X	X	X
Chirii	20.30.04						X	X	X
Prestari servicii pentru transmiterea drepturilor	20.30.06						X	X	X
Fondul Presedintelui/Fondul conducatorului institutiei publice	20.30.07						X	X	X
Executarea silita a creantelor bugetare	20.30.09						X	X	X
Alte cheltuieli cu bunuri si servicii	20.30.30	4,075,40	1,020,65	1,018,25	1,018,25	1,018,25	4788,00	5061,00	5315,00
TITLUL III DOBANZI (cod 30.01 la 30.03)	30								
Dobanzi aferente datoriei publice interne (cod 30.01.01+30.01.02)	30.01						X	X	X
Dobanzi aferente datoriei publice interne directe	30.01.01						X	X	X
Dobanzi aferente creditelor interne garantate	30.01.02						X	X	X
Dobanzi aferente datoriei publice externe (cod 30.02.01 la 30.02.03+30.02.05)	30.02						X	X	X
Dobanzi aferente datoriei publice externe directe	30.02.01						X	X	X
Dobanzi aferente creditelor externe contractate de ordonatorii de credite	30.02.02						X	X	X
Dobanzi aferente creditelor externe garantate si/sau directe subimprumutati	30.02.03						X	X	X
Dobanzi aferente datoriei publice externe locale	30.02.05						X	X	X

DENUMIREA INDICATORILOR	Cod indicator	2018													
		PREVEDERI ANUALE		PREVEDERI TRIMESTRIALE				Estimari							
		TOTAL	din care credite bugetare destinate atingerii pililor restanți	Trim I	Trim II	Trim III	Trim IV	2019	2020	2021					
Deficitul secțiunii de funcționare	93.01.96														
SECȚIUNEA DE DEZVOLTARE (cod 51+55+56+70+79+84)		4.107,00		4.107,00	0,00	0,00	0,00	0,00	0,00	17.501,00	18.498,00	19.423,00			
TITLUL VI TRANSFERURI ÎNTRU UNITĂȚI ALE ADMINISTRAȚIEI PUBLICE	51														
Transferuri de capital (cod 51.02.12+51.02.28+51.02.29)	51.02														
Transferuri pentru finanțarea investițiilor la spitale	51.02.12									X	X	X	X	X	X
Transferuri din bugetele locale pentru finanțarea cheltuielilor de capital din domeniul sănătății	51.02.28									X	X	X	X	X	X
Alte transferuri de capital către instituții publice	51.02.29									X	X	X	X	X	X
TITLUL VII ALTE TRANSFERURI (cod 55.01)	55														
A. Transferuri interne (cod 55.01.03+55.01.08 la 55.01.10 + 55.01.12 + 55.01.13 + 55.01.15+55.01.28+55.01.42)	55.01									X	X	X	X	X	X
Programa cu finanțare rambursabilă	55.01.03									X	X	X	X	X	X
Programa PHARE și alte programe cu finanțare nerambursabilă	55.01.08									X	X	X	X	X	X
Programa ISPA	55.01.09									X	X	X	X	X	X
Programa SAPARD	55.01.10									X	X	X	X	X	X
Programa de dezvoltare	55.01.13									X	X	X	X	X	X
Fond Roman de Dezvoltare Socială	55.01.15									X	X	X	X	X	X
Cheltuieli neeligibile ISPA	55.01.28									X	X	X	X	X	X
Transferuri din bugetul local către asociațiile de dezvoltare intercomunitară	55.01.42									X	X	X	X	X	X
Titlul VIII Proiecte cu finanțare din Fonduri externe nerambursabile (FEN) postaderare (cod 56.01 la 56.05+cod 56.07 + 56.08 + 56.15 la 56.18 +56.25+56.27+56.28)	56														
Programa din Fondul European de Dezvoltare Regională (FEDR) (56.01.01 la 56.01.03)	56.01									X	X	X	X	X	X
Finanțarea națională	56.01.01									X	X	X	X	X	X
Finanțarea externă nerambursabilă	56.01.02									X	X	X	X	X	X
Cheltuieli neeligibile	56.01.03									X	X	X	X	X	X
Programa din Fondul Social European (FSE) (56.02.01 la 56.02.03)	56.02									X	X	X	X	X	X
Finanțarea națională	56.02.01									X	X	X	X	X	X
Finanțarea externă nerambursabilă	56.02.02									X	X	X	X	X	X
Cheltuieli neeligibile	56.02.03									X	X	X	X	X	X
Programa din Fondul de Coeziune (FC) (56.03.01 la 56.03.03)	56.03									X	X	X	X	X	X
Finanțarea națională	56.03.01									X	X	X	X	X	X
Finanțarea externă nerambursabilă	56.03.02									X	X	X	X	X	X
Cheltuieli neeligibile	56.03.03									X	X	X	X	X	X
Programa din Fondul European Agricol de Dezvoltare Rurală (FEADR) (56.04.01 la 56.04.03)	56.04									X	X	X	X	X	X
Finanțarea națională	56.04.01									X	X	X	X	X	X
Finanțarea externă nerambursabilă	56.04.02									X	X	X	X	X	X



006697

DENUMIREA INDICATORILOR	Cod indicator	2018					Estimari			
		PREVEDERI ANUALE		PREVEDERI TRIMESTRIALE			2019	2020	2021	
		TOTAL	din care o cota de bugetare este asigurata din sursele restante	Trim I	Trim II	Trim III	Trim IV			
Cheltuieli neeligibile	56.27.03							X	X	X
Fondul național pentru relații bilaterale aferent mecanismelor financiare SEE (56.28.01 la 56.28.03)	56.28							X	X	X
Finanțarea națională	56.28.01							X	X	X
Finanțarea externă nerambursabilă	56.28.02							X	X	X
Cheltuieli neeligibile	56.28.03							X	X	X
CHELTUIELI DE CAPITAL (cod 71+72+75)	70	4.107,00		4.107,00	0,00	0,00	0,00	0	0,00	0
TITLUL XII ACTIVE NEFINANCIARE (cod 71.01 + 71.03)	71	4.107,00		4.107,00	0,00	0,00	0,00	0	0,00	0
Active fixe (cod 71.01.01 la 71.01.03+71.01.30)	71.01	4.107,00		4.107,00	0,00	0,00	0,00	0	0,00	0
Construcții	71.01.01	3.912,00		3.912,00	0,00	0,00	0,00	0	0,00	0
Mașini, echipamente și mijloace de transport	71.01.02	0,00		0,00	0,00	0,00	0,00	X	X	X
Mobilier, aparatură birotică și alte active corporale	71.01.03							X	X	X
Alte active fixe	71.01.30	195,00		195,00	0,00	0,00	0,00	0	0	0
Reparații capitale aferente activelor fixe	71.03							X	X	X
TITLUL XIII ACTIVE FINANCIARE (cod 72.01)	72									
Active financiare (cod 72.01.01)	72.01									
Participare la capitalul social al societăților comerciale	72.01.01							X	X	X
TITLUL XIV FONDUL NAȚIONAL DE DEZVOLTARE	75									
OPERATIUNI FINANCIARE (cod 81)	79									
TITLUL XVI RAMBURSARI DE CREDITE (cod 81.04)	81									
Rambursarea împrumuturilor contractate pentru finanțarea proiectelor cu finanțare UE	81.04							X	X	X
TITLUL XVIII PLATI EFECTUATE IN ANII PRECEDENTI SI RECUPERATE IN ANUL CURENT (85.01)	84	0,00	0,00	0,00	0,00	0,00	0,00	0,00	0,00	0,00
Plati efectuate in anii precedenti si recuperate in anul curent	85.01	0,00	0,00	0,00	0,00	0,00	0,00	0,00	0,00	0,00
Plati efectuate in anii precedenti si recuperate in anul curent în secțiunea de dezvoltare a bugetului local	85.01.02	0,00	0,00	0,00	0,00	0,00	0,00	0,00	0,00	0,00
TITLUL XIX REZERVE, EXCEDENT/DEFICIT	90									
Excedent (92.01.97)	92.01									
Excedentul secțiunii de dezvoltare	92.01.97									
Deficit (93.01.97)	93.01									
Deficitul secțiunii de dezvoltare	93.01.97									

*) Nu se acordă tichete de masa personalului din cadrul sistemului bugetar, cu excepția instituțiilor finanțate integral din venituri proprii

NOTA: Se va completa, după caz, cu alte articole și alineate potrivit clasificății indicatorilor privind finanțelor publice, aprobată cu ordinul ministrului finanțelor publice, nr.1954/2005

Sumele prevăzute la titlul XVII "Plati efectuate in anii precedenti si recuperate in anul curent" vor fi evidențiate cu semnul minus "-."

Compartiment economic,

DIRECTOR,
Romeo Aurelian Clinciu

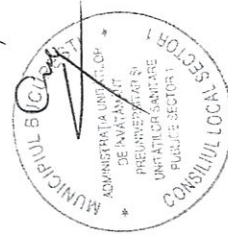

000006

Anexa 1.2.1.8.2

JUDETUL:

Unitatea administrativ - teritorială: ADMINSTRATIA UNITATILOR DE INVATAMANT PREUNIVERSITAR SI UNITATILOR SANITARE PUBLICE SECTOR

Instituția publică:

Formular: 10/05

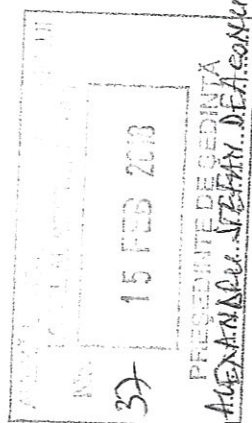

BUGETUL
PE TITLURI DE CH, ART ȘI ALINEATE, PE ANUL 2018 ȘI ESTIMĂRI PENTRU ANII 2019-2021 - INITIAL 2018

67.02.03.12 Consolidarea și restaurarea monumentelor istorice

- mii lei -

DENUMIREA INDICATORILOR	Cod indicator	Buget 2018					Estimari		
		PREVEDERI ANUAL din care credite	PREVEDERI TRIMESTRIALE				2019	2020	2021
			Trim I	Trim II	Trim III	Trim IV			
TOTAL CHELTUIELI (SECTIUNEA DE FUNCȚIONARE+SECTIUNEA DE DEZVOLTARE)		5.000,00	2.000,00	2.000,00	1000,00	0,00	18037,00	0,00	0,00
SECTIUNEA DE FUNCȚIONARE (cod 01+79+84)		0,00	0,00	0,00	0,00	0,00	0,00	0,00	0,00
CHELTUIELI CURENTE (cod 10+20+30+40+50+51SF+55SF+57+5	01	0,00	0,00	0,00	0,00	0,00	0,00	0,00	0,00
TITLUL I CHELTUIELI DE PERSONAL (cod	10								
10.01+10.02+10.03)									
Cheletuile salariale in bani (cod 10.01.01+10.01.03 la 10.01.08									
+10.01.10 la 10.01.16 +10.01.30)							X	X	X
Salarii de baza	10.01.01						X	X	X
Indemnizatie de conducere	10.01.03						X	X	X
Spor de vechime	10.01.04						X	X	X
Sporuri pentru conditii de munca	10.01.05						X	X	X
Alte sporuri	10.01.06						X	X	X
Ore suplimentare	10.01.07						X	X	X
Fond de premii	10.01.08						X	X	X
Fond pentru posturi ocupate prin cumul	10.01.10						X	X	X
Fond aferent platii cu ora	10.01.11						X	X	X
Indemnizatii platite unor persoane din afara unitatii	10.01.12						X	X	X
Indemnizatii de delegare	10.01.13						X	X	X
Indemnizatii de detasare	10.01.14						X	X	X
Alocatii pentru transportul la si de la locul de munca	10.01.15						X	X	X



000884

Contributii la salarizarea personalului neclerical	59.15																		X					X
Despăgubiri civile	59.17																		X					X
Sume destinate finantării programelor sportive realizate de structurile sportive de drept privat	59.20																		X					X
Actiuni cu caracter stiintific si social-cultural	59.22																		X					X
Sume aferente plății creanțelor salariale	59.25																		X					X
Programe si proiecte privind prevenirea si combaterea discriminării	59.30																		X					X
Sume alocate pentru sprijinirea construirii de locuințe	59.35																		X					X
OPERATIUNI FINANCIARE (cod 80+81)	79																							
TITLUL XV ÎMPRUMUTURI (cod 80.03+80.30)	80																							
împrumuturi pentru institutii si servicii publice sau activitati finantate integral din venituri proprii	80.03																		X					X
Alte împrumuturi	80.30																		X					X
TITLUL XVI RAMBURSARI DE CREDITE (cod 81.01+81.02)	81																							
Rambursari de credite externe (cod 81.01+81.02+81.01.05+81.01.06)	81.01																		X					X
Rambursari de credite externe contractate de ordonatorii de credite	81.01.01																		X					X
Rambursari de credite externe din fondul de garantare	81.01.02																		X					X
Rambursari de credite aferente datoriei publice externe locale	81.01.05																		X					X
Diferențe de curs aferente datoriei publice externe	81.01.06																		X					X
Rambursari de credite interne (cod 81.02.01+81.02.02+81.02.05)	81.02																		X					X
Rambursari de credite interne garantate	81.02.01																		X					X
Diferențe de curs aferente datoriei publice interne	81.02.02																		X					X
Rambursari de credite aferente datoriei publice interne locale	81.02.05																		X					X
TITLUL XVII PLATI EFECTUATE IN ANII PRECEDENTI SI Plati efectuate in anii precedenti si recuperate in anul curent (cod 85.01.01)	84	0,00	0	0,00	0,00	0,00	0,00	0,00	0,00	0,00	0,00	0,00	0,00	0,00	0,00	0,00	0,00	X					X	
Plati efectuate in anii precedenti si recuperate in anul curent în secțiunea de funcționare a bugetului local	85.01	0,00	0	0,00	0,00	0,00	0,00	0,00	0,00	0,00	0,00	0,00	0,00	0,00	0,00	0,00	0,00	X					X	
Excedent 92.01.96	92.01																		X					X
Excedentul secțiunii de funcționare	92.01.96																							
Deficit 93.01.96	93.01																							
Deficitul secțiunii de funcționare	93.01.96																							
SECȚIUNEA DE DEZVOLTARE (cod 51+55+56+70+79+84)		5.000,00	2.000,00	2.000,00	2.000,00	2.000,00	2.000,00	2.000,00	2.000,00	2.000,00	1000,00	1000,00	0,00	18037,00	0,00	0,00								0,00
TITLUL VI TRANSFERURI ÎNTRE UNITĂȚI ALE ADMINISTRAȚIEI PUBLICE (cod 51.02)	51																							



000885

