

CLADIRE BIRDURI 2

SC.1:200

ETAJ

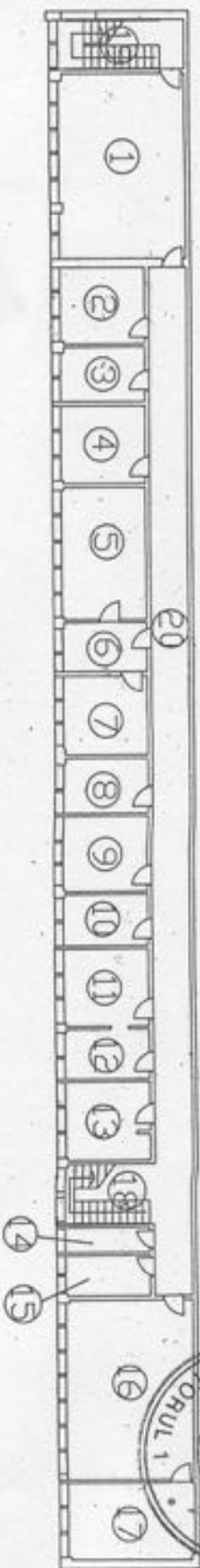

Suprafata birouri(1,2,3,4,5,6,7,8,9,10,11,12,13,16,17)=258.97 mp.
Suprafata grup sanitar(14,15)=11.04 mp.
Suprafata coridor + casa scarii = 97.93 mp.
SUPRAFATA TOTALA = 367.94 mp.

ANEXA LA HOTARAREA CONSILIULUI LOCAL AL SECTORULUI 1
Nr. 5
29 JAN 2009
PRESEDINTE DE SEDINTA
ION S. E. A. D.



Intocmit de **C. Loghin**
DIRECTIA DE
PUNCTAR CADASTRU SI
REGISTRAR AGRICOL
Municipiul Bucuresti

CLADIRE BIRDURI

SC:1:200

ANEXA LA HOTARAREA CONSILIULUI LOCAL AL SECTORULUI 1

Nr. 5
29 JAN 2009



ETAJ

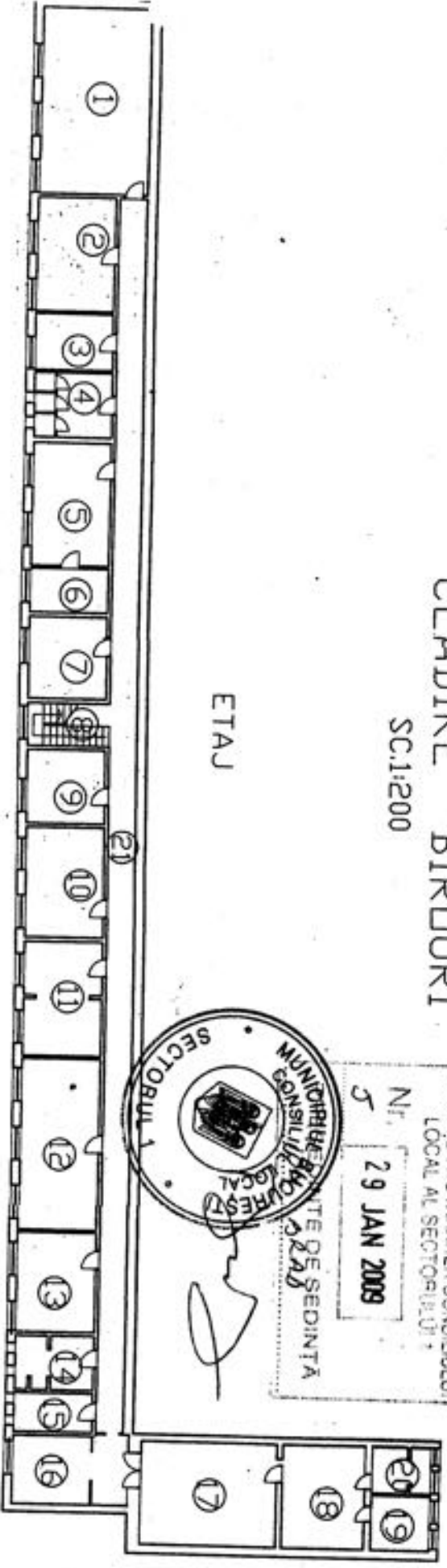

Suprafata birouri (1,2,3,5,6,9,10,11,12,13,17,18,22)=362.40 mp.
Suprafata grupuri sanitare(4,14,15,19,20)=52.90 mp.
Suprafata holuri +casa scarii (8,16,21)= 123.95mp.
Suprafata centrla termica (7)=16.60mp.
SUPRAFATA TOTALA = 555.85mp.

PARTER

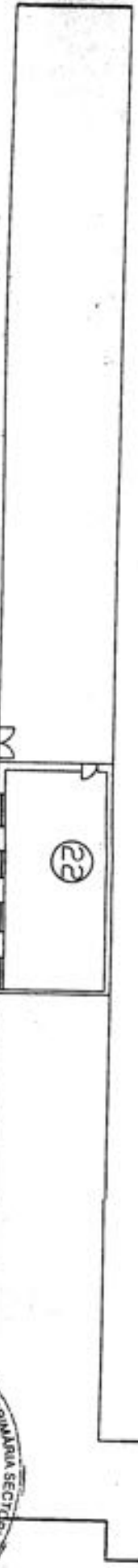

Intocmiting
DIRECTIA FOND
FUNCIAR CADASTRU SI
REGISTRUL IMOBILIAR
MUNICIPALITATEA BUCURESTI