

**ORGANIGRAMA  
ADMINISTRAȚIEI UNITĂȚILOR DE ÎNVĂȚĂMÂNT PREUNIVERSITAR ȘI  
UNITĂȚILOR SANITARE PUBLICE – SECTOR 1**

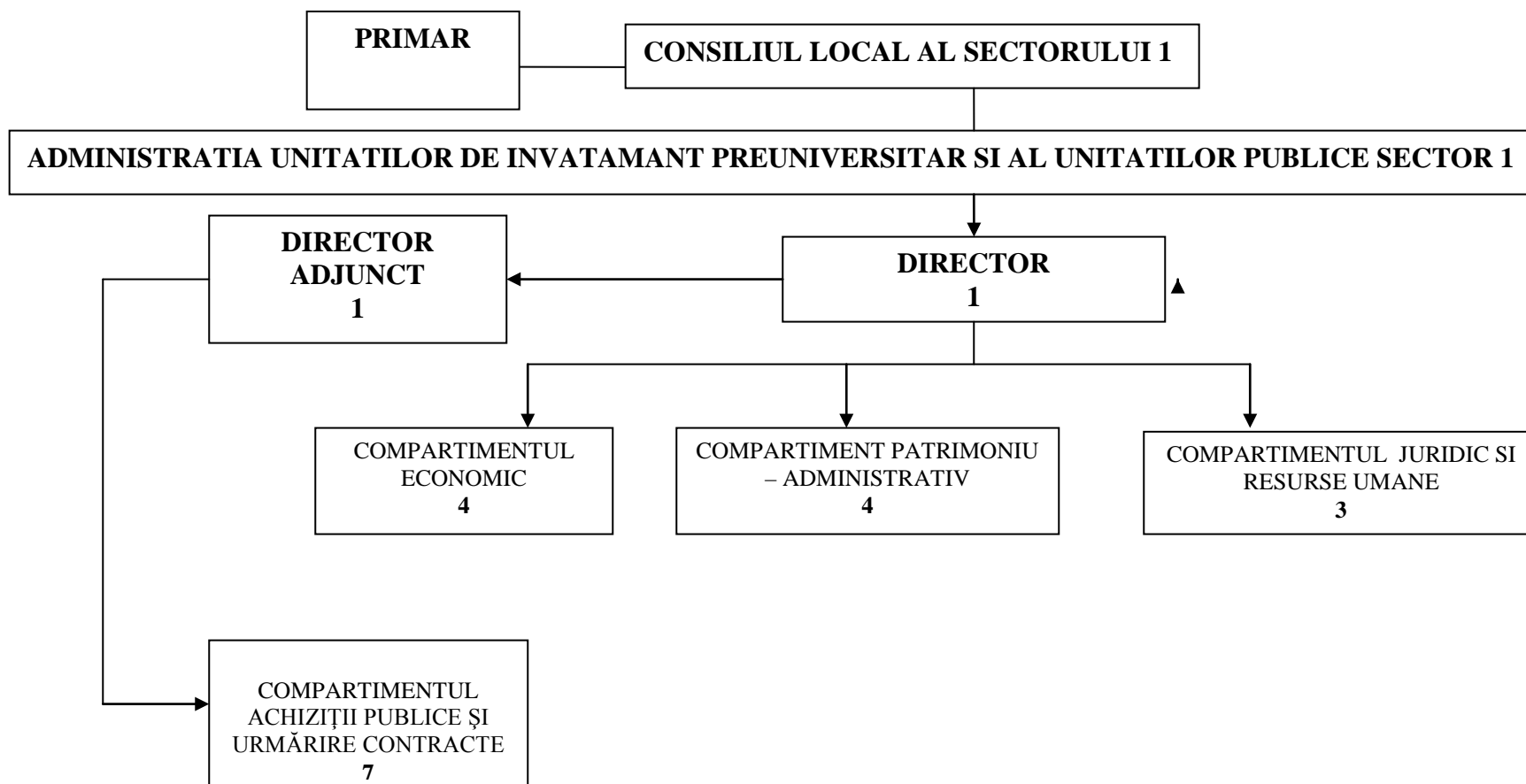

**TOTAL PERSONAL CONTRACTUAL : 20**  
**CONDUCERE : 2**  
**EXECUTIE : 18**